



**Polbruk**

A CRH COMPANY



**C E N N I K  
P R O D U K T Ó W**

2023 • wydanie I

JESTEŚMY RAZEM ABY

STWORZYĆ

NA NOWO

SPOŚÓB

BUDOWANIA

ŚWIATA

<b>Kontakt do Biur Sprzedaży   Obsługa zamówień hurtowych</b>	<b>4</b>
<b>Gdzie kupić?</b>	<b>5</b>
<b>Usługa projektowa</b>	<b>6 - 7</b>
<b>KOSTKI SZLACHETNE</b>	<b>8 - 65</b>
Polbruk <b>Avanti</b>	9
Polbruk <b>Bosso</b> <sup>N</sup>	10
Polbruk <b>Bosso Trapez</b> <sup>N</sup>	11
Polbruk <b>Carmino</b>	12 - 13
Polbruk <b>Commix</b>	14 - 15
Polbruk <b>Complex</b>	16
Polbruk <b>Dynamik</b> <sup>N</sup>	17
Polbruk <b>Exa</b>	18
Polbruk <b>Granito</b>	19
Polbruk <b>Ideo</b>	20 - 22
Polbruk <b>Lamell</b>	23 - 25
Polbruk <b>Magna</b>	26
Polbruk <b>Metrik</b>	28 - 29
Polbruk <b>MultiComplex</b>	30 - 32
Polbruk <b>Napoli</b>	33 - 37
Polbruk <b>Nostalite Prima</b>	38
Polbruk <b>Oland II/ Polbruk Oland</b>	39 - 41
Polbruk <b>Petra</b>	42
Polbruk <b>Plano</b> <sup>N</sup>	44
Polbruk <b>Plano Mix</b> <sup>N</sup>	45
Polbruk <b>Prostokąt Płukany</b>	46
Polbruk <b>Toledo</b> <sup>N</sup>	48 - 49
Polbruk <b>Trento</b>	50 - 52
Polbruk <b>Triada</b>	54 - 55
Polbruk <b>Tryton</b> <sup>N</sup>	57
Polbruk <b>Urbanika</b>	58 - 59
Polbruk <b>Westa</b>	61
Polbruk <b>Linea</b>	62
Polbruk <b>Lira</b>	63
Płyta <b>Chodnikowa Gładka</b>	64
Płyta <b>Chodnikowa Płukana</b>	65
<b>KOSTKI DEKORACYJNE</b>	<b>66 - 81</b>
Polbruk <b>Carmino</b>	67
Polbruk <b>Commix</b>	68
Polbruk <b>Complex</b>	69
Polbruk <b>Granito</b>	71
Polbruk <b>Ideo</b>	72
Polbruk <b>Kwadrat</b>	73
Polbruk <b>Napoli</b>	74
Polbruk <b>Nostalite</b>	75
Polbruk <b>Toledo</b> <sup>N</sup>	76
Polbruk <b>Trento</b>	78 - 79
Polbruk <b>Triada</b>	80
Polbruk <b>Urbanika</b>	81
<b>KOSTKI PRZEMYSŁOWE</b>	<b>82 - 87</b>
Polbruk <b>Prostokąt</b>	83
Polbruk <b>Tetka</b>	84 - 86
Polbruk <b>Ciężki</b>	87
<b>PŁYTY CHODNIKOWE</b>	<b>88 - 91</b>
Płyta <b>Chodnikowa Gładka</b>	89 - 90
Płyta <b>Chodnikowa Płukana</b>	91
<b>MATERIAŁY AŻUROWE</b>	<b>92 - 97</b>
Polbruk <b>Ekol</b>	93
Polbruk <b>Ekotech</b> <sup>N</sup>	94
Polbruk <b>Extrato</b>	95 - 96

Płyta <b>Meba</b>	97
<b>GALANTERIA OGRODOWA</b>	<b>94 - 109</b>
Obrzeże <b>Chodnikowe</b>	99
Obrzeże <b>Endo</b>	100
Obrzeże <b>Fem</b>	101
Obrzeże <b>Flesz</b>	102
Obrzeże <b>Lingo</b>	103
Obrzeże <b>Modern II</b>	104
Obrzeże <b>Palinea</b>	106
Obrzeże <b>Trawnikowe</b>	107
Obrzeże <b>Treo</b>	108 - 109
<b>MAŁA ARCHITEKTURA</b>	<b>110 - 132</b>
Donica <b>Tigela</b>	111
L-ka <b>Tigela</b>	112
Gazon <b>Abax</b>	114
Gazon <b>Mini Luna</b>	115
Murek <b>Albero</b>	116 - 117
Palisada <b>Hestra</b>	118 - 119
Palisada <b>Łamana</b>	120
Palisada <b>Magna</b> <sup>N</sup>	121
Palisada <b>Zen</b>	122 - 123
Stopień <b>Grando 37</b> <sup>N</sup>	124
Stopień <b>Grando 40</b>	125 - 126
Stopień <b>Magna</b> <sup>N</sup>	127
Ogrodzenie <b>Antara</b>	128
Ogrodzenie <b>Murro</b>	130 - 131
Ogrodzenie <b>Neo</b>	132
<b>GALANTERIA DROGOWA</b>	<b>133 - 148</b>
Krawężnik <b>Drogowy 15</b>	134
Krawężnik <b>Drogowy Niski 12/15</b>	135
Opornik <b>12</b>	136
Krawężnik <b>Ciężki • 20/30, Ciężki Niski • 20/25</b>	137
Krawężnik <b>Wjazdowy 15/20</b>	138
Krawężnik <b>Skośny 15/20</b>	139
Krawężnik <b>Trapezowy</b>	140
Krawężnik <b>Łukowy • 15 Wklęsły</b>	141
Krawężnik <b>Łukowy • 15 Wypukły</b>	142 - 143
Polbruk <b>Focus</b>   Pomoc dla Niewidomych	144 - 145
Płyta <b>Ściekowa</b>   Typ korytkowy/chodnikowy	146
Płyta <b>Ściekowa</b>   Typ korytkowy	147
Płyta <b>Ściekowa</b>   Typ trójkątny	148
<b>MATERIAŁY UZUPEŁNIAJĄCE</b>	<b>149 - 151</b>
Polbruk <b>Efekt</b>   Impregnat szybkoschnący	150
Piasek <b>Polimerowy</b>   Piasek do fugowania	151
<b>Warunki gwarancji</b>   dotyczy produktów zakupionych do dnia 31.12.2022	<b>152</b>
<b>Warunki gwarancji</b>   dotyczy produktów zakupionych od dnia 01.01.2023	<b>153 - 154</b>
<b>Warunki prawidłowej zabudowy</b>	<b>155 - 157</b>
<b>Zasady Bezpieczeństwa Podczas Prac Brukarskich</b>	<b>158 - 159</b>
<b>Poznaj Nasz Kalkulator Ogrodzeń</b>	<b>160 - 161</b>
<b>Deklaracje, ulotki, instrukcje na naszej stronie www</b>	<b>162 - 163</b>



## KONTAKT DO BIUR SPRZEDAŻY | OBSŁUGA ZAMÓWIEŃ HURTOWYCH

### REGION PÓŁNOCNY

#### BYDGOSZCZ

85-758 Bydgoszcz  
ul. Przemysłowa 30  
☎ 52 376 80 76  
☎ 601 656 431  
✉ bydgoszcz@polbruk.pl

#### GDAŃSK

80-299 Gdańsk  
ul. Nowy Świat 16 C  
☎ 58 554 97 43/31  
☎ 609 808 986  
☎ 609 520 766  
✉ gdansk@polbruk.pl

#### KOSZALIN

75-846 Koszalin  
ul. Słowiańska 10  
☎ 94 346 19 15  
☎ 609 558 660  
☎ 515 298 232  
✉ koszalin@polbruk.pl

#### PIECHCIN

88-192 Bielawy, Piechcin  
Bielawy 1  
☎ 609 590 570  
✉ piechcin@polbruk.pl

### REGION CENTRALNY

#### ŁÓDŹ

93-231 Łódź  
ul. Dostawcza 16  
☎ 42 649 13 71  
☎ 691 698 815  
✉ lodz@polbruk.pl

#### OLSZTYN

14-105 Łukta  
Florczaki 28 a  
☎ 667 987 332  
☎ 728 433 850  
✉ olsztyn@polbruk.pl

#### WARSZAWA

04-458 Warszawa  
ul. Chełmżyńska 249  
☎ 667 987 311  
☎ 798 651 796  
✉ warszawa@polbruk.pl

#### PRUSZKÓW

05-800 Pruszków  
ul. Parzniewska 6  
☎ 22 759 62 40  
☎ 607 062 754  
✉ pruszkow@polbruk.pl

### REGION POŁUDNIOWY

#### DĘBICA

39-218 Straszęcin k/Dębicy  
Straszęcin 295i  
☎ 694 485 140  
☎ 609 119 963  
✉ debica@polbruk.pl

#### KIELCE

25-116 Kielce  
ul. Ściegiennego 262  
☎ 607 063 148  
☎ 798 659 805  
✉ kielce@polbruk.pl

#### LIBIĄŻ

32-590 Libiąż  
ul. Krakowska 52  
☎ 32 770 64 64  
☎ 32 770 64 65  
☎ 508 258 181  
✉ libiaz@polbruk.pl

#### LUBLIN

20-234 Lublin  
ul. Mełgiewska 74  
☎ 667 987 342  
☎ 798 653 492  
✉ lublin@polbruk.pl

#### LUBLIN 2

20-231 Lublin  
ul. Pancerniaków 12  
☎ 789 020 677  
☎ 509 412 469  
✉ lublin2@polbruk.pl

#### NIEPOŁOMICE

32-005 Niepołomice  
ul. Skarbowska 43  
☎ 12 290 00 30  
☎ 785 006 961  
✉ niepolomice@polbruk.pl

#### RZESZÓW

36-060 Głogów Małopolski  
Lipie 83  
☎ 17 851 80 80  
☎ 601 835 931  
✉ rzeszow@polbruk.pl

#### KRAKÓW

DZIAŁ SPRZEDAŻY  
CENTRUM PROJEKTOWE  
W KRAKOWIE  
31-587 Kraków  
ul. Ciepłownicza 1b  
☎ 12 376 75 74  
☎ 572 596 637  
✉ krakow@polbruk.pl

### REGION ZACHODNI

#### KOTLARNIA

47-246 Kotlarnia  
ul. Dębowa 3  
☎ 77 484 87 79  
☎ 694 485 110  
✉ kotlarnia@polbruk.pl

#### LEGNICA

59-220 Legnica  
ul. Gniewomierska 1  
☎ 76 850 72 34  
☎ 695 738 425  
✉ legnica@polbruk.pl

#### TARNOWSKIE GÓRY

42-680 Tarnowskie Góry  
ul. Batalionów Chłopskich 2  
☎ 32 284 13 81  
☎ 607 782 381  
✉ tarnowskiegory@polbruk.pl

#### PRÓSZKÓW

46-060 Prószków  
ul. Parkowa 9  
☎ 77 451 59 55  
☎ 606 763 433  
✉ pruszkow@polbruk.pl

#### OPOLE

45-129 Opole  
ul. Kępska 3  
☎ 77 454 08 74  
☎ 694 485 108  
✉ opole@polbruk.pl

#### ŻORY

44-240 Żory  
ul. Strażacka 47  
☎ 508 258 100  
☎ 507 041 995  
✉ zory@polbruk.pl

# GDZIE KUPIĆ?

SIEĆ DYSTRYBUTORÓW ZNAJDZIESZ  
NA NASZEJ STRONIE INTERNETOWEJ  
[WWW.POLBRUK.PL/PL/GDZIE-KUPIC](http://WWW.POLBRUK.PL/PL/GDZIE-KUPIC)



## LEGENDA

● lokalizacje Polbruk

WWW.POLBRUK.PL/  
PL/USLUGA-PROJEKTOWA



# USŁUGA PROJEKTOWA

KONCEPCJA  
**3D+**

**KOMPLEKSOWE  
ROZWIĄZANIE DLA  
WYMAGAJĄCYCH!**

Realistyczne wizualizacje pozwolą idealnie dobrać nasze produkty do otoczenia i architektury Twojego domu.



KONCEPCJA  
**3D**

**DZIAŁKA O ZNAČNYM  
SPADKU, TARAS NA  
PODWYŻSZENIU,  
LICZNE SCHODY I MURKI  
OGRODOWE, A MOŻE  
OGRODZENIE?**

Jeśli masz „trudny” teren i wyobrażenie sobie najlepszego rozwiązania stanowi problem, nie trać czasu i skorzystaj z umiejętności naszych architektów krajobrazu — wybierz Projekt 3D

Aby zamówić usługę projektową wyślij dokumenty: [projekt@polbruk.pl](mailto:projekt@polbruk.pl)

## ZAMÓWIĆ PROJEKT OTOCZENIA U PROJEKTANTA, CZY SPRÓBOWAĆ STWORZYĆ COŚ SAMEMU?

Przed takim pytaniem staje chyba każdy, kto zamierza położyć nawierzchnię wokół własnego domu. Pewnym jest, że gdyby nieznaczna różnica w cenie, sporo osób – zamiast tworzyć samemu – wybrałoby projekt zrobiony „na miarę”, dopasowany do potrzeb, a przede wszystkim do stylistyki domu i charakteru otoczenia.

Polbruk szanując czas i pieniądze swoich Klientów, a jednocześnie dbając o ich wygodę proponuje usługę projektowania nawierzchni. Podpowiadamy, jak zaaranżować przestrzeń wokół domu – jakimi kształtami, fakturami i barwami ją wypełnić, by cała posesja nabrała wyjątkowego i niepowtarzalnego charakteru. Zachęcamy do skorzystania z wiedzy i umiejętności naszych architektów krajobrazu, którzy opracują koncepcyjny projekt zagospodarowania terenu, co znacznie ułatwi zamówienie odpowiedniej ilości materiałów Polbruk i w rezultacie wykonanie nawierzchni.

## ABY SKORZYSTAĆ Z USŁUGI PROJEKTOWEJ

- zapoznaj się z Regulaminem Usługi Projektowej (w zakładce [www.polbruk.pl/pl/usluga-projektowa.html](http://www.polbruk.pl/pl/usluga-projektowa.html))
- znajdź hurtownię/dystrybutora z Usługą Projektową w zakładce: [www.polbruk.pl/pl/gdzie-kupic/](http://www.polbruk.pl/pl/gdzie-kupic/)
- następnie wypełnij formularz dostępny w zakładce

- wpłać kaucję w hurtowni
- wypełniony formularz i dowód wpłaty kaucji, za pośrednictwem hurtowni – wyślij na adres [projekt@polbruk.pl](mailto:projekt@polbruk.pl)

Uwaga! Aby otrzymać zwrot kaucji należy dokonać zakupu, zgodnego z Regulaminem, w hurtowni, w której zlecono projekt.

### KONCEPCJA 2D

- koncepcja nawierzchni z kostki brukowej, płyt oraz elementów małej architektury
- szczegółowa specyfikacja materiałowa
- konsultacja z Projektantem na budowie

### KONCEPCJA 3D

- koncepcja nawierzchni z kostki brukowej, płyt oraz elementów małej architektury
- szczegółowa specyfikacja materiałowa
- konsultacja z Projektantem na budowie
- wizualizacja 3d

### KONCEPCJA 3D+

- koncepcja nawierzchni z kostki brukowej, płyt oraz elementów małej architektury
- szczegółowa specyfikacja materiałowa
- konsultacja z Projektantem na budowie
- realistyczna wizualizacja 3d

## PROJEKTANCI

zachodniopomorskie | pomorskie |  
warmińsko-mazurskie → Gdańsk  
☎ 519 831 409

wielkopolskie | kujawsko-pomorskie  
| lubuskie → Bydgoszcz  
☎ 605 634 295

mazowieckie | łódzkie | podlaskie  
→ Warszawa  
☎ 519 710 375

świętokrzyskie | mazowieckie |  
→ Kielce  
☎ 519 076 515

śląskie | opolskie | → Tarnowski  
Góry  
☎ 511 859 950

dolnośląskie | lubuskie → Legnica  
☎ 519 516 217

małopolskie → Kraków  
☎ 517 831 467

podkarpackie → Rzeszów  
☎ 605 634 472

podkarpackie → Dębica  
☎ 507 782 353

lubelskie → Lublin  
☎ 798 660 029

[projekt@polbruk.pl](mailto:projekt@polbruk.pl)

## KONCEPCJA 2D

MASZ JUŻ POMYSŁ NA OTOCZENIE SWOJEGO DOMU, CHCESZ SZYBKO OTRZYMAĆ KONCEPCJĘ ZAGOSPODAROWANIA DZIAŁKI.

Masz dobre oko i potrafisz „czytać” plany, wtedy Projekt 2D jest najlepszą dla Ciebie opcją.

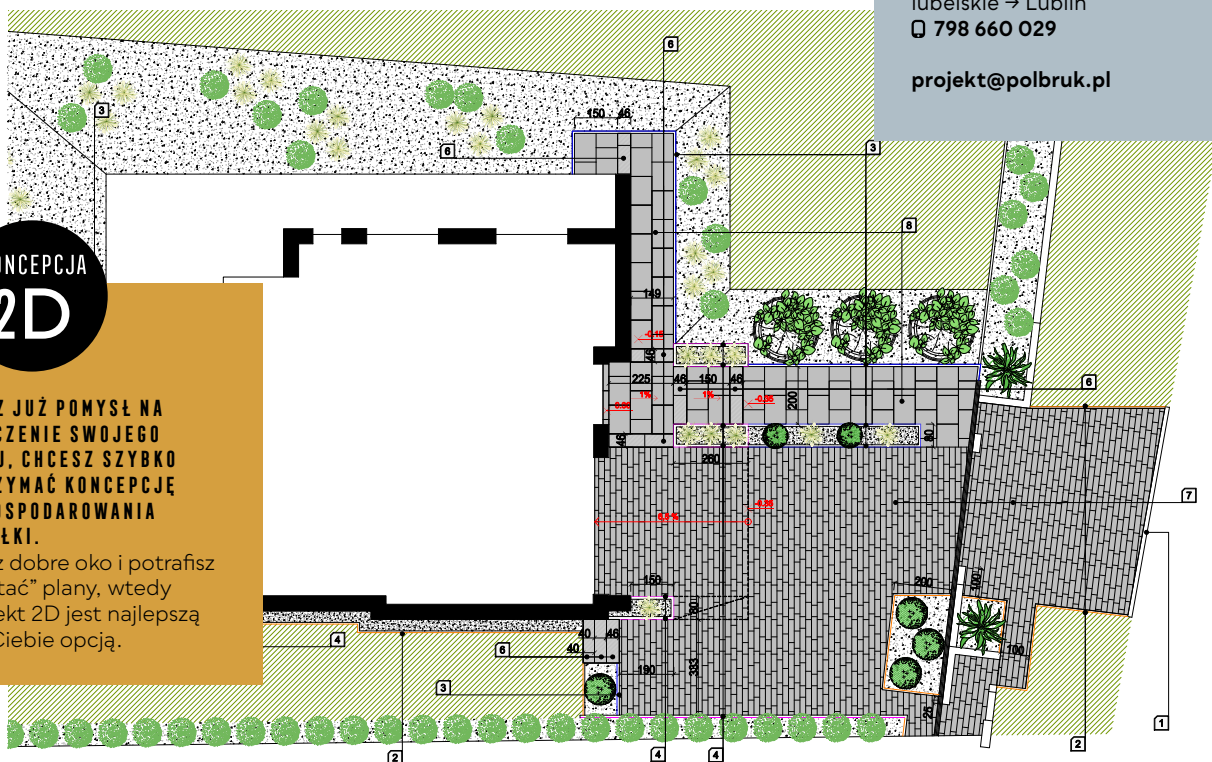



**KOSTKA SZLACHETNA**  
*klasyczna elegancja*







## ZASTOSOWANIE

**Grubość 6/8 cm**

do wykorzystania w lekkim ruchu samochodowym i ruchu pieszym

**Grubość 8 cm**

do wykorzystania w ruchu kołowym powyżej 3,5 t

## POLBRUK AVANTI

GR. [CM]	WYMIARY [CM]	FAKTURA	KOLORYSTYKA	J.M.	CENA NETTO [PLN]	CENA BRUTTO [PLN]
6	7,3/5,3×9,1	płukana	szary, grafitowy, żółty, brązowy †	m <sup>2</sup>	79,20	97,42
	8,3/6,3×9,1					
	9,3/7,3×9,1					
8 †	10,3/8,3×9,1		szary, grafitowy		86,40	106,27
	11,3/9,3×9,1					

| komplet wymiarów na palecie | † produkt/kolor dostępny na zamówienie |

PRODUKT NA STRONIE WWW



KOLORYSTYKA

PŁUKANE



szary



grafitowy



żółty



brązowy

KOSTKI SZLACHETNE

FAKTURA: GŁADKA | GR. [CM]: 4,5/8



#### ZASTOSOWANIE



##### Grubość 4,5 cm

do wykorzystania na tarasy, ścieżki oraz alejki oraz w ruchu pieszym



##### Grubość 8 cm

do wykorzystania w lekkim ruchu samochodowym



## POLBRUK BOSSO

GR. [CM]	WYMIARY [CM]	FAKTURA	KOLORYSTYKA	J.M.	CENA NETTO [PLN]	CENA BRUTTO [PLN]
4,5	60×60	gładka	nerino (biało-szaro-czarny), stalowy, grafitowy	szt.	25,00	30,75
8					43,00	52,89

| pojedynczy wymiar na palecie |

PRODUKT NA STRONIE WWW



KOLORYSTYKA

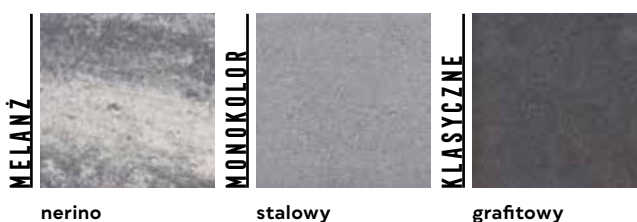

KOSTKI SZLACHETNE

FAKTURA: GŁADKA | GR. [CM]: 4,5/8

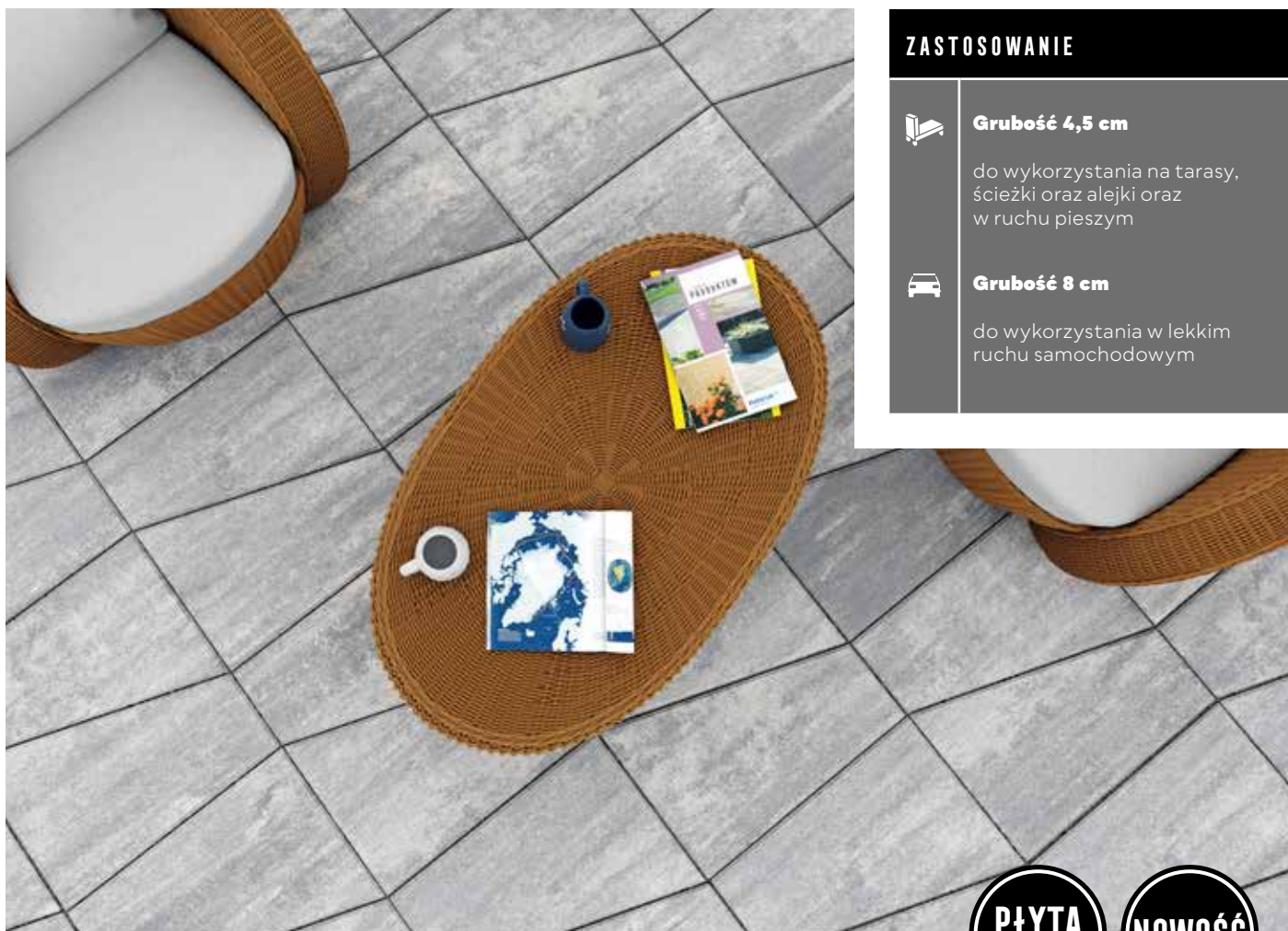

#### ZASTOSOWANIE



##### Grubość 4,5 cm

do wykorzystania na tarasy, ścieżki oraz alejki oraz w ruchu pieszym



##### Grubość 8 cm

do wykorzystania w lekkim ruchu samochodowym



## POLBRUK BOSSO TRAPEZ

GR. [CM]	WYMIARY [CM]	FAKTURA	KOLORYSTYKA	J.M.	CENA NETTO [PLN]	CENA BRUTTO [PLN]
4,5	60×40/20	gładka	nerino (biało-szaro-czarny), stalowy, grafitowy	szt.	14,30	17,59
8					23,00	28,29

| pojedynczy wymiar na palecie |

PRODUKT NA STRONIE WWW



KOLORYSTYKA

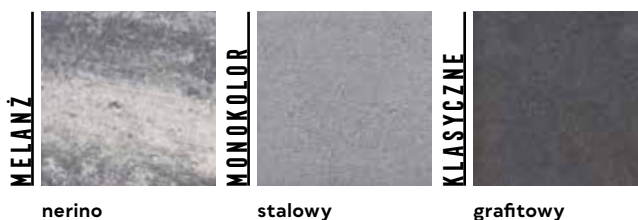

nerino

stalowy

grafitowy

KOSTKI SZLACHETNE

FAKTURA: GŁADKA | GR. [CM]: 6



#### ZASTOSOWANIE



##### Grubość 6 cm

do wykorzystania w ruchu pieszym



##### Grubość 6 cm

do wykorzystania w lekkim ruchu samochodowym

## POLBRUK CARMINO

GR. [CM]	WYMIARY [CM]	FAKTURA	KOLORYSTYKA	J.M.	CENA NETTO [PLN]	CENA BRUTTO [PLN]
6	7,3/5,3×9,1 8,3/6,3×9,1 9,3/7,3×9,1 10,3/8,3×9,1 11,3/9,3×9,1	gładka	nerino (biało-szaro-czarny) †, latte (biało-jasnopiaskowy), hawaii (brązowo-pomarańczowy)	m <sup>2</sup>	66,00	81,18

| komplet wymiarów na palecie | † produkt dostępny na zamówienie |

PRODUKT NA STRONIE WWW



KOLORYSTYKA

MELANŻ

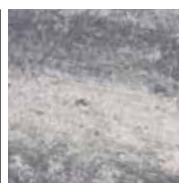

nerino



latte

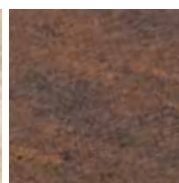

hawaii

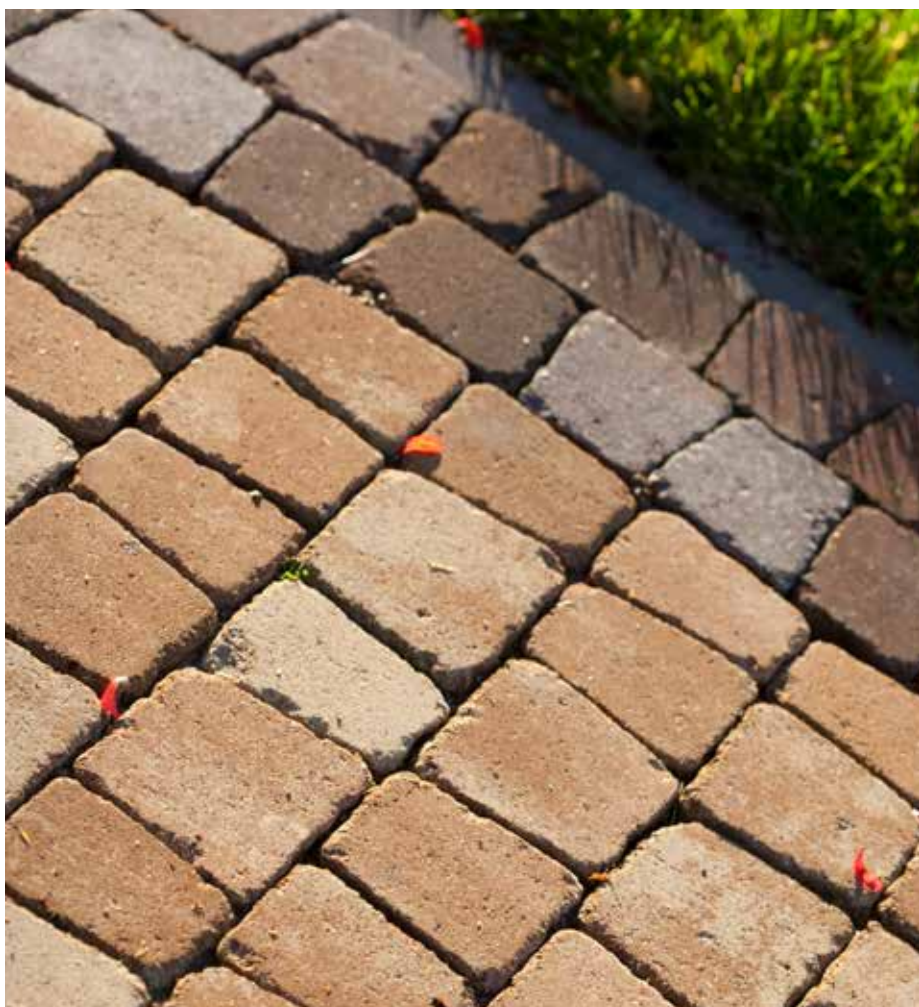

## ZASTOSOWANIE

**Grubość 6 cm**

do wykorzystania w ruchu pieszym

**Grubość 6 cm**

do wykorzystania w lekkim ruchu samochodowym

## POLBRUK CARMINO

GR. [CM]	WYMIARY [CM]	FAKTURA	KOLORYSTYKA	J.M.	CENA NETTO [PLN]	CENA BRUTTO [PLN]
6	7,3/5,3×9,1 8,3/6,3×9,1 9,3/7,3×9,1 10,3/8,3×9,1 11,3/9,3×9,1	postarzana*	nerino (biało-szaro-czarny), latte (biało-jasnopiaskowy), hawaii (brązowo-pomarańczowy)	m <sup>2</sup>	84,00	103,32

| komplet wymiarów na palecie | \*pakowana w big-bag |

PRODUKT NA STRONIE WWW



KOLORYSTYKA

MELANŻ



nerino



latte



hawaii



ZASTOSOWANIE



**Grubość 6 cm**

do wykorzystania w ruchu pieszym



**Grubość 6 cm**

do wykorzystania w lekkim ruchu samochodowym

POLBRUK COMMIX

GR. [CM]	WYMIARY [CM]	DOSTĘPNOŚĆ W REGIONIE	FAKTURA	KOLORYSTYKA	J.M.	CENA NETTO [PLN]	CENA BRUTTO [PLN]
6	10×10 10×20 20×20 20×30	Centrum	gładka	nerino (biało-szaro-czarny), boho (biało-grafitowo-ochrowy), taupe (mokka-stalowo-biały), ivory (biało-beżowy), latte (biały-jasnopiaskowy), cortado (brązowo-biały), hawaii (brązowo-pomarańczowy)	m <sup>2</sup>	66,00	81,18
		Południe		nerino (biało-szaro-czarny), boho (biało-grafitowo-ochrowy), taupe (mokka-stalowo-biały), ivory (biało-beżowy), latte (biały-jasnopiaskowy), cortado (brązowo-biały), hawaii (brązowo-pomarańczowy)			

| komplet wymiarów na paletcie | kolorystyka Polbruk Commix dostępna w Regionach Zachód i Północ na stronie 15 | podział regionalny na stronie 4 - 5 |

PRODUKT NA STRONIE WWW



KOLORYSTYKA





## ZASTOSOWANIE

**Grubość 6 cm**

do wykorzystania w ruchu pieszym

**Grubość 6 cm**

do wykorzystania w lekkim ruchu samochodowym

## POLBRUK COMMIX

GR. [CM]	WYMIARY [CM]	DOSTĘPNOŚĆ W REGIONIE	FAKTURA	KOLORYSTYKA	J.M.	CENA NETTO [PLN]	CENA BRUTTO [PLN]
6	10×10 10×20 20×20 20×30	Zachód	gładka	nerino (biało-szaro-czarny), boho (biało-grafitowo-ochrowy), taupe (mokka-stalowo-biały), latte (biały-jasnopiaskowy), ivory (biało-beżowy), hawaii (brązowo-pomarańczowy), masala (brązowo-beżowy)	m <sup>2</sup>	66,00	81,18
		Północ		nerino (biało-szaro-czarny), taupe (mokka-stalowo-biały), ivory (biało-beżowy), latte (biały-jasnopiaskowy), hawaii (brązowo-pomarańczowy)			

| komplet wymiarów na palecie | kolorystyka Polbruk Commix dostępna w Regionach Centrum i Południe na stronie 14 | podział regionalny na stronie 4 - 5 |

PRODUKT NA STRONIE WWW



KOLORYSTYKA





## ZASTOSOWANIE

**Grubość 6 cm**

do wykorzystania w lekkim ruchu samochodowym i w ruchu pieszym

**Grubość 8 cm**

do wykorzystania w ruchu kołowym powyżej 3,5 t



## POLBRUK COMPLEX

GR. [CM]	WYMIARY [CM]	FAKTURA	KOLORYSTYKA	J.M.	CENA NETTO [PLN]	CENA BRUTTO [PLN]
6*	20×20	płukana	szary, grafitowy, żółty	m <sup>2</sup>	79,20	97,42
8 †					86,40	106,27

| pojedynczy wymiar na palecie | **Retencja+** przy ułożeniu wzorowanym z powyższego zdjęcia | \*produkt dostępny w Regionie Północnym | podział regionalny na stronie 4 - 5 |

PRODUKT NA STRONIE WWW



KOLORYSTYKA



PŁUKANA

szary

grafitowy

żółty



## KOSTKI SZLACHETNE

FAKTURA: GŁADKA | GR. [CM]: 8



### ZASTOSOWANIE



**Grubość 8 cm**

do wykorzystania w ruchu pieszym oraz lekkim ruchu samochodowym



## POLBRUK DYNAMIK

GR. [CM]	WYMIARY [CM]	FAKTURA	KOLORYSTYKA	J.M.	CENA NETTO [PLN]	CENA BRUTTO [PLN]
8	50×14	gładka	nerino (biało-szaro-czarny), ivory (biało-beżowy)	m <sup>2</sup>	88,00	108,24
			stalowy, grafitowy		73,80	90,77

| pojedynczy wymiar na palecie | **Retencja\*** przy ułożeniu wzorowanym z powyższej wizualizacji |

PRODUKT NA STRONIE WWW



### KOLORYSTYKA



nerino

ivory

stalowy

grafitowy

KOSTKI SZLACHETNE

FAKTURA: GŁADKA | GR. [CM]: 4,5



#### ZASTOSOWANIE



**Grubość 4,5 cm**

do wykorzystania na tarasy,  
ścieżki oraz alejki



**Grubość 4,5 cm**

do wykorzystania w ruchu  
pieszym



## POLBRUK EXA

GR. [CM]	WYMIARY [CM]	FAKTURA	KOLORYSTYKA	J.M.	CENA NETTO [PLN]	CENA BRUTTO [PLN]
<b>4,5</b>	56,3×43,2	<b>gładka</b>	taupe (mokka-stalowo-biały)	szt.	13,80	16,97

| pojedynczy wymiar na palecie | z jednej kostki uzyska się 0,165 m<sup>2</sup> powierzchni |

PRODUKT NA STRONIE WWW



KOLORYSTYKA



MELANŻ

taupe

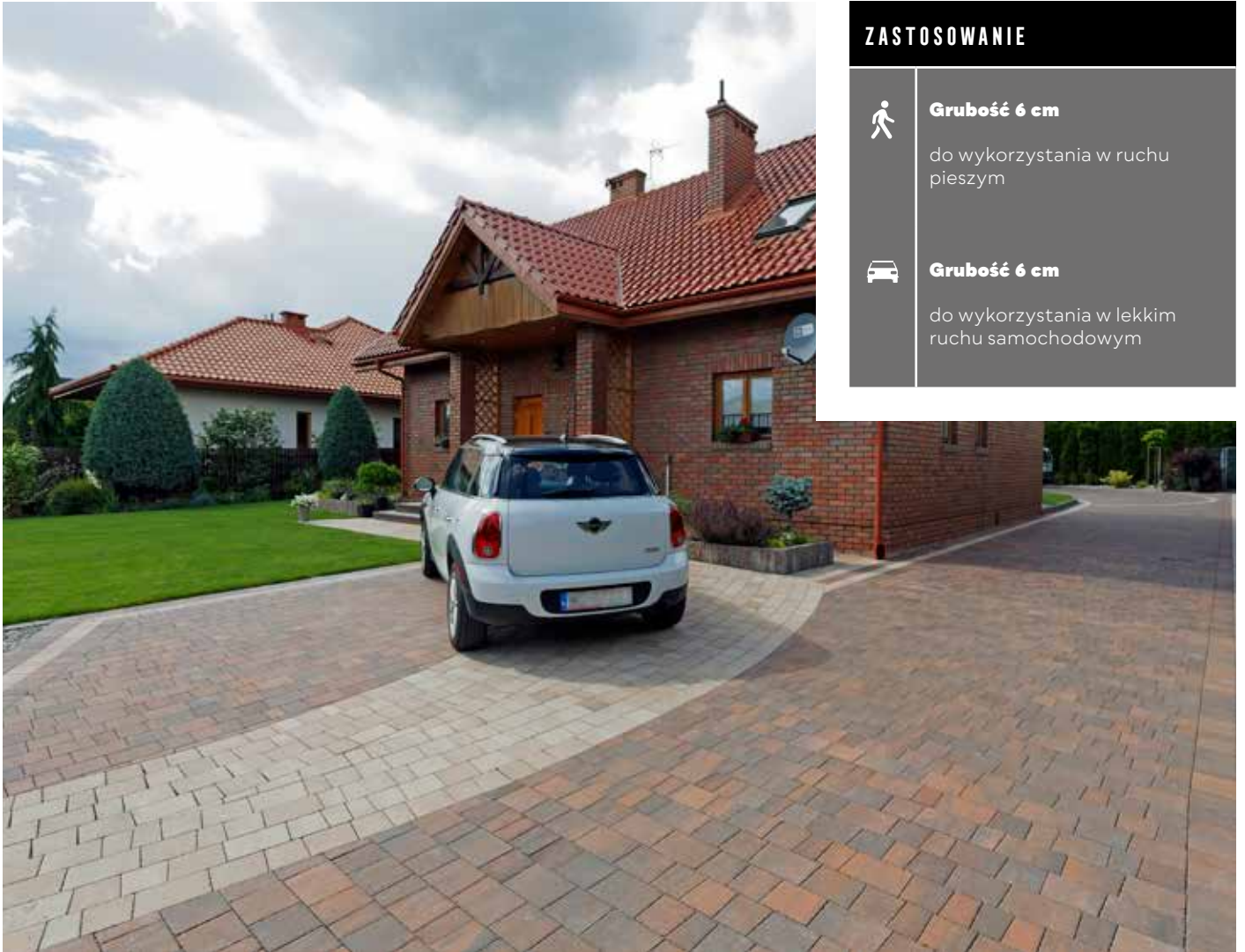

## ZASTOSOWANIE

**Grubość 6 cm**

do wykorzystania w ruchu pieszym

**Grubość 6 cm**

do wykorzystania w lekkim ruchu samochodowym

## POLBRUK GRANITO

GR. [CM]	WYMIARY [CM]	FAKTURA	KOLORYSTYKA	J.M.	CENA NETTO [PLN]	CENA BRUTTO [PLN]
6	9/10×16 13/12×16 16/17×16 21/20×16	<b>gładka</b>	latte (biało-jasnopiaskowy), hawaii (brązowo-pomarańczowy)	m <sup>2</sup>	66,00	81,18

| komplet wymiarów na palecie | ☞ produkt dostępny na zamówienie |

PRODUKT NA STRONIE WWW



KOLORYSTYKA

MELANŻ



latte

hawaii



ZASTOSOWANIE



**Grubość 6 cm**

do wykorzystania w ruchu pieszym



**Grubość 6 cm**

do wykorzystania w lekkim ruchu samochodowym

POLBRUK IDEO

GR. [CM]	WYMIARY [CM]	DOSTĘPNOŚĆ W REGIONIE	FAKTURA	KOLORYSTYKA	J.M.	CENA NETTO [PLN]	CENA BRUTTO [PLN]
6	24×12 24×16 30×16 30×20 40×20	Centrum	gładka	nerino (biało-szaro-czarny), onyx (biało-szaro-pomarańczowy), latte (biało-jasnopiaskowy), hawaii (brązowo-pomarańczowy), cortado (brązowo-biały)	m <sup>2</sup>	66,00	81,18
		Południe		nerino (biało-szaro-czarny), onyx (biało-szaro-pomarańczowy), latte (biało-jasnopiaskowy), hawaii (brązowo-pomarańczowy), boho (biało-grafitowo-ochrowy), cortado (brązowo-biały)			

| komplet wymiarów na palecie | kolorystyka Polbruk Ideo dostępna w Regionach Zachód i Północ na stronie 21 | podział regionalny na stronie 4 - 5 |

PRODUKT NA STRONIE WWW

KOLORYSTYKA





ZASTOSOWANIE



**Grubość 6 cm**

do wykorzystania w ruchu pieszym



**Grubość 6 cm**

do wykorzystania w lekkim ruchu samochodowym

## POLBRUK IDEO

GR. [CM]	WYMIARY [CM]	DOSTĘPNOŚĆ W REGIONIE	FAKTURA	KOLORYSTYKA	J.M.	CENA NETTO [PLN]	CENA BRUTTO [PLN]
6	24x12	Zachód	gładka	nerino (biało-szaro-czarny), onyx (biało-szaro-pomarańczowy), latte (biało-jasnopiaskowy), hawaii (brązowo-pomarańczowy), masala (brązowo-beżowy)	m <sup>2</sup>	66,00	81,18
	24x16						
	30x16						
	30x20						
	40x20	Północ		nerino (biało-szaro-czarny), onyx (biało-szaro-pomarańczowy), latte (biało-jasnopiaskowy), hawaii (brązowo-pomarańczowy)			

| komplet wymiarów na palecie | kolorystyka Polbruk Ideo dostępna w Regionach Centrum i Południe na stronie 20 | podział regionalny na stronie 4 - 5 |

PRODUKT NA STRONIE WWW



KOLORYSTYKA

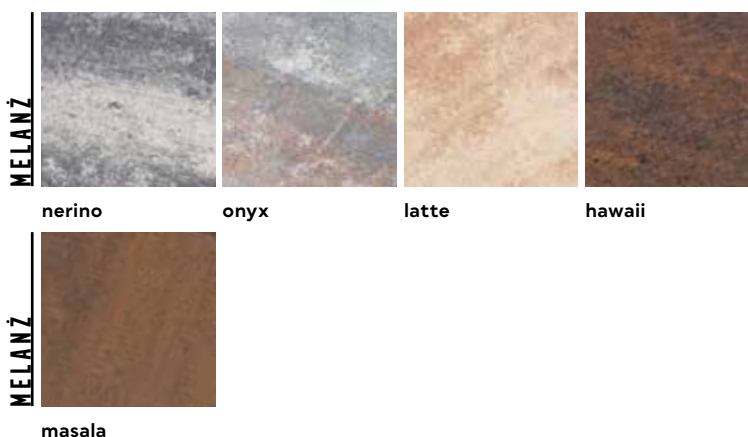



## ZASTOSOWANIE

**Grubość 6 cm**

do wykorzystania w ruchu pieszym

**Grubość 6 cm**

do wykorzystania w lekkim ruchu samochodowym

## POLBRUK IDEO

GR. [CM]	WYMIARY [CM]	FAKTURA	KOLORYSTYKA	J.M.	CENA NETTO [PLN]	CENA BRUTTO [PLN]
6	24×12	<b>płukana (drobno płukana)</b>	bianka (biało-jasnoszary), ritmo (grafitowo-jasnoszary)	m <sup>2</sup>	79,20	97,42
	24×16					
	30×16					
	30×20					
	40×20					

| komplet wymiarów na palecie |

PRODUKT NA STRONIE WWW



KOLORYSTYKA

DROBNOPLUKANA

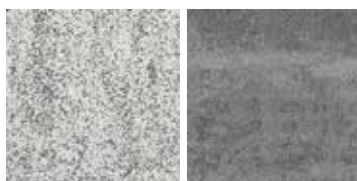

bianka

ritmo

## KOSTKI SZLACHETNE

FAKTURA: GŁADKA | GR. [CM]: 4,5



### ZASTOSOWANIE



#### Grubość 4,5 cm

do wykorzystania na tarasy, ścieżki oraz alejki



#### Grubość 4,5 cm

do wykorzystania w ruchu pieszym



## POLBRUK LAMELL

GR. [CM]	WYMIARY [CM]	DOSTĘPNOŚĆ W REGIONIE	FAKTURA	KOLORYSTYKA	J.M.	CENA NETTO [PLN]	CENA BRUTTO [PLN]
4,5	60×40	Centrum	gładka*	nerino (biało-szaro-czarny), ivory (biało-beżowy), latte (biało-jasnopiaskowy), cortado (brązowo-biały)	szt.	16,80	20,66
		Południe		nerino (biało-szaro-czarny), ivory (biało-beżowy), latte (biało-jasnopiaskowy), cortado (brązowo-biały)			
		Zachód		nerino (biało-szaro-czarny), ivory (biało-beżowy), latte (biało-jasnopiaskowy), cortado (brązowo-biały)			
		Północ		nerino (biało-szaro-czarny), latte (biało-jasnopiaskowy)			

| pojedynczy wymiar na palecie | \*produkt z minifazą w Regionie Centralnym i Regionie Południowym, produkt bez fazy w Regionie Zachodnim i Regionie Północnym | podział regionalny na stronie 4 - 5 |

PRODUKT NA STRONIE WWW



KOLORYSTYKA



nerino

ivory

latte

cortado

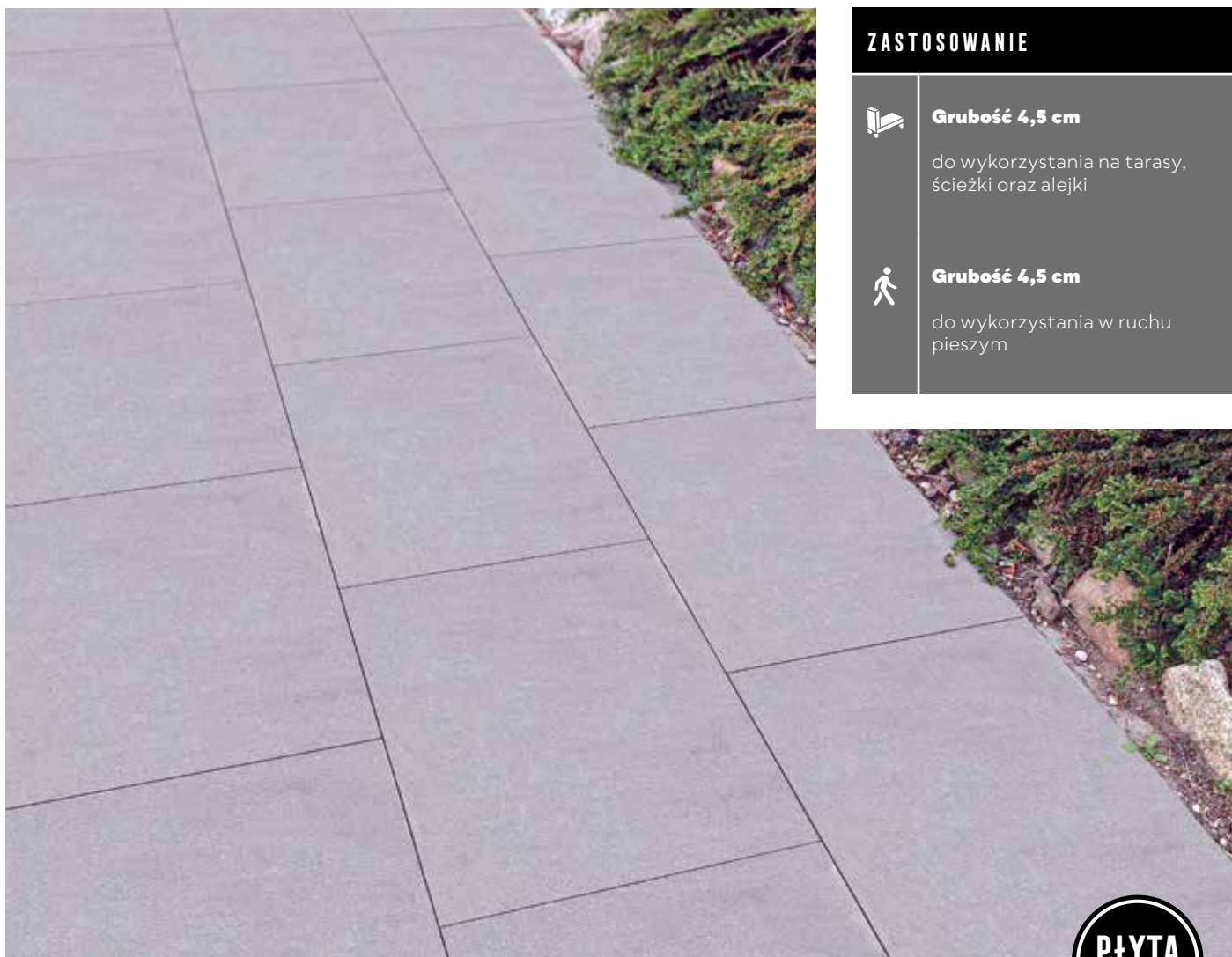

## ZASTOSOWANIE

**Grubość 4,5 cm**

do wykorzystania na tarasy, ścieżki oraz alejki

**Grubość 4,5 cm**

do wykorzystania w ruchu pieszym



## POLBRUK LAMELL

GR. [CM]	WYMIARY [CM]	FAKTURA	KOLORYSTYKA	J.M.	CENA NETTO [PLN]	CENA BRUTTO [PLN]
<b>4,5</b>	60×40	<b>gładka*</b>	stalowy, bazaltowy	szt.	16,80	20,66

| pojedynczy wymiar na palecie | \*produkt z minifazą w Regionie Centralnym i Regionie Południowym, produkt bez fazy w Regionie Zachodnim i Regionie Północnym | podział regionalny na stronie 4 - 5 |

PRODUKT NA STRONIE WWW



KOLORYSTYKA



stalowy

bazaltowy



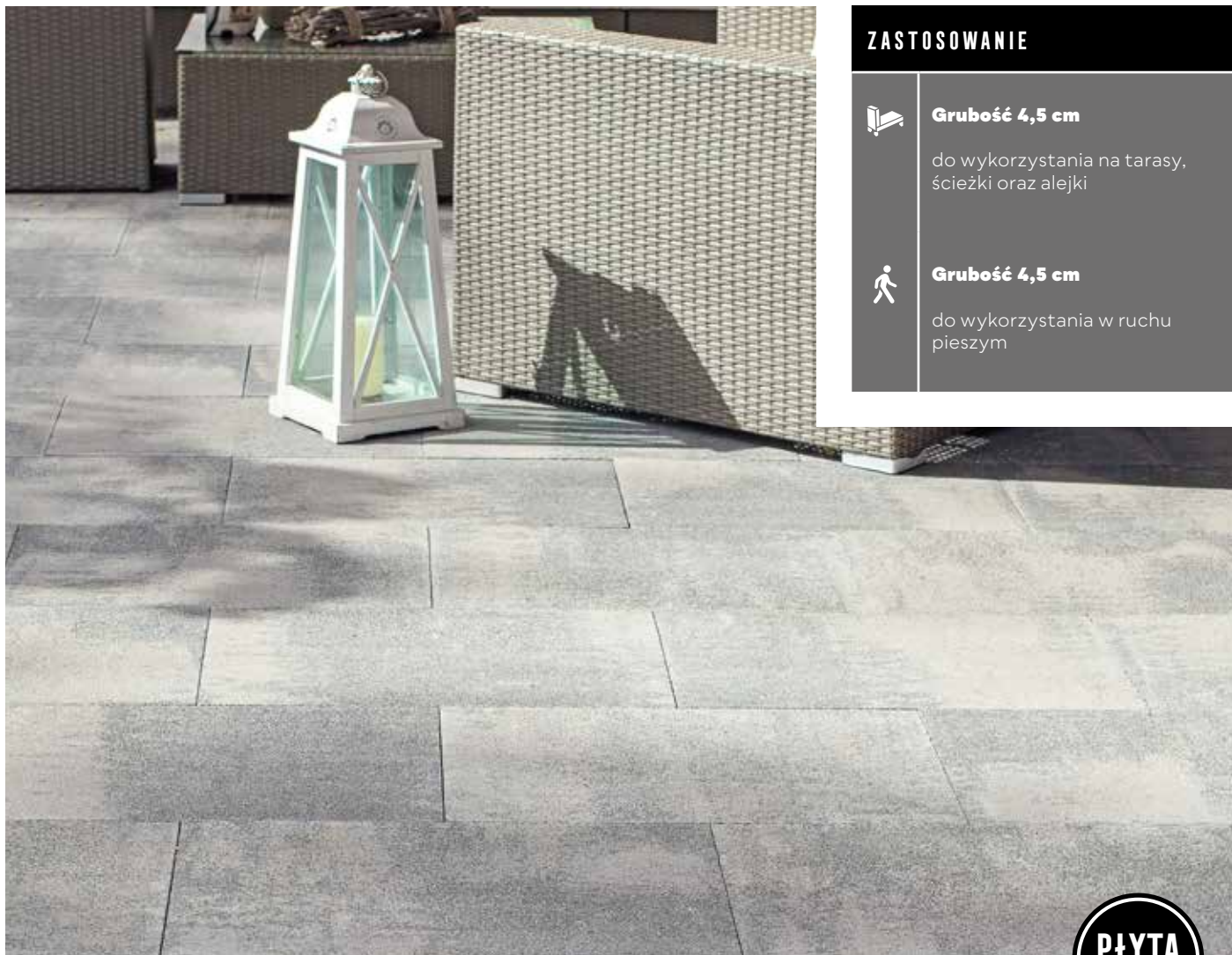

## ZASTOSOWANIE

**Grubość 4,5 cm**

do wykorzystania na tarasy, ścieżki oraz alejki

**Grubość 4,5 cm**

do wykorzystania w ruchu pieszym



## POLBRUK LAMELL

GR. [CM]	WYMIARY [CM]	FAKTURA	KOLORYSTYKA	J.M.	CENA NETTO [PLN]	CENA BRUTTO [PLN]
<b>4,5</b>	60×40	<b>plukana* (drobnoplukana)</b>	bianka (biało-jasnoszary)**, ritmo (grafitowo-jasnoszary)	szt.	17,80	21,89

| pojedynczy wymiar na palecie | \*produkt z minifazą w Regionie Centralnym i Regionie Południowym, produkt bez fazy w Regionie Zachodnim i Regionie Północnym | \*\*kolor dostępny w Regionie Centralnym | podział regionalny na stronie 4 - 5 |

PRODUKT NA STRONIE WWW



KOLORYSTYKA

DROBNOPLUKANA

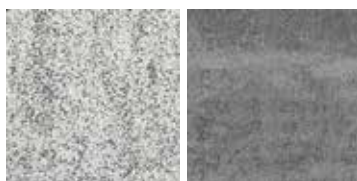

bianka

ritmo



## ZASTOSOWANIE

**Grubość 8/10 cm**

do wykorzystania w ruchu pieszym

**Grubość 8/10 cm**

do wykorzystania w lekkim ruchu samochodowym

## POLBRUK MAGNA

GR. [CM]	WYMIARY [CM]	FAKTURA	KOLORYSTYKA	J.M.	CENA NETTO [PLN]	CENA BRUTTO [PLN]
8	50×75	gładka	nerino (biało-szaro-czarny), latte (biało-jasnopiaskowy)	szt.	34,20	42,07
	75×100				80,40	98,89
10	50×75		nerino (biało-szaro-czarny)		51,60	63,47

| pojedynczy wymiar na palecie | € produkt dostępny na zamówienie |

PRODUKT NA STRONIE WWW



KOLORYSTYKA

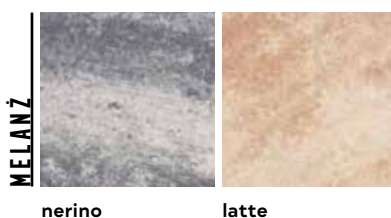

MELANŻ

nerino

latte



| ⌘ | Polbruk **Petra** | faktura: **gładka** | kolor: **onyx** |  
więcej **s. 42**

| ⌘ | Polbruk **Lamell** | faktura: **gładka** | kolor: **nerino** | więcej **s. 23** | Obrzeże **Endo** | faktura: **gładka** | kolor: **grafitowy** |  
więcej **s. 100**

| ⬅ | Polbruk **Urbanika** |  
faktura: **gładka** | kolor: **szary** |  
więcej **s. 81**

[WWW.POLBRUK.PL  
/PL/INSPIRACJE](http://WWW.POLBRUK.PL/PL/INSPIRACJE)



KOSTKI SZLACHETNE

FAKTURA: GŁADKA | GR. [CM]: 6



#### ZASTOSOWANIE



##### Grubość 6 cm

do wykorzystania w ruchu pieszym



##### użyjcie **Polbruk Metrik**

do lekkiego ruchu drogowego  
— sprawdź Warunki Zabudowy,  
**s. 155 - 157**

## POLBRUK METRIK

GR. [CM]	WYMIARY [CM]	FAKTURA	KOLORYSTYKA	J.M.	CENA NETTO [PLN]	CENA BRUTTO [PLN]
6	7×28	<b>gładka</b>	nerino (biało-szaro-czarny), korten (grafitowo-brązowo-pomarańczowy) †	m <sup>2</sup>	66,00	81,18

| pojedynczy wymiar na palecie | † kolor dostępny na zamówienie |

PRODUKT NA STRONIE WWW



KOLORYSTYKA

MELANŻ



nerino



korten

KOSTKI SZLACHETNE

FAKTURA: GŁADKA | GR. [CM]: 6



#### ZASTOSOWANIE



##### Grubość 6 cm

do wykorzystania w ruchu pieszym



użyjcie **Polbruk Metrik** do lekkiego ruchu drogowego – sprawdź Warunki Zabudowy, s. 155 - 157

## POLBRUK METRIK

GR. [CM]	WYMIARY [CM]	FAKTURA	KOLORYSTYKA	J.M.	CENA NETTO [PLN]	CENA BRUTTO [PLN]
6	7×28	<b>gładka</b>	biały, stalowy, bazaltowy	m <sup>2</sup>	66,00	81,18

| pojedynczy wymiar na palecie |

PRODUKT NA STRONIE WWW



KOLORYSTYKA





## ZASTOSOWANIE

**Grubość 6 cm**

do wykorzystania na tarasy, ścieżki oraz alejki

**Grubość 6 cm**

do wykorzystania w ruchu pieszym

użycie **Polbruk Multicomplex** do lekkiego ruchu drogowego – sprawdź Warunki Zabudowy, s. 155 - 157

## POLBRUK MULTICOMPLEX

GR. [CM]	WYMIARY [CM]	DOSTĘPNOŚĆ W REGIONIE	FAKTURA	KOLORYSTYKA	J.M.	CENA NETTO [PLN]	CENA BRUTTO [PLN]
6	20×40 40×40 60×40	Centrum	gładka	nerino (biało-szaro-czarny), ivory (biało-beżowy), latte (biało-jasnopiaskowy), cortado (brązowo-biały)	m <sup>2</sup>	66,00	81,18
		Południe		nerino (biało-szaro-czarny), alpen (szaro-czarny), ivory (biało-beżowy), latte (biało-jasnopiaskowy), cortado (brązowo-biały)			

| komplet wymiarów na palecie | kolorystyka Polbruk MultiComplex dostępna w Regionach Zachód i Północ na stronie 31 | podział regionalny na stronie 4 - 5 |

PRODUKT NA STRONIE WWW



KOLORYSTYKA

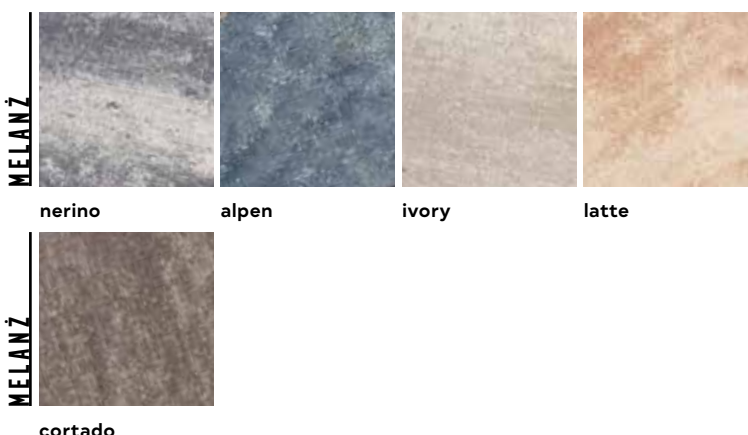



## ZASTOSOWANIE

**Grubość 6 cm**

do wykorzystania na tarasy, ścieżki oraz alejki

**Grubość 6 cm**

do wykorzystania w ruchu pieszym

użycie **Polbruk Multicomplex** do lekkiego ruchu drogowego – sprawdź Warunki Zabudowy, s. 155 - 157

## POLBRUK MULTICOMPLEX

GR. [CM]	WYMIARY [CM]	DOSTĘPNOŚĆ W REGIONIE	FAKTURA	KOLORYSTYKA	J.M.	CENA NETTO [PLN]	CENA BRUTTO [PLN]
6	20×40 40×40 60×40	Zachód	gładka	nerino (biało-szaro-czarny), alpen (szaro-czarny), ivory (biało-beżowy), latte (biało-jasnopskowy), cortado (brązowo-biały), masala (brązowo-beżowy)	m <sup>2</sup>	66,00	81,18
		Północ		nerino (biało-szaro-czarny), latte (biało-jasnopskowy)			

| komplet wymiarów na palecie | kolorystyka Polbruk MultiComplex dostępna w Regionach Centrum i Południe na stronie 30 | podział regionalny na stronie 4 - 5 |

PRODUKT NA STRONIE WWW



KOLORYSTYKA



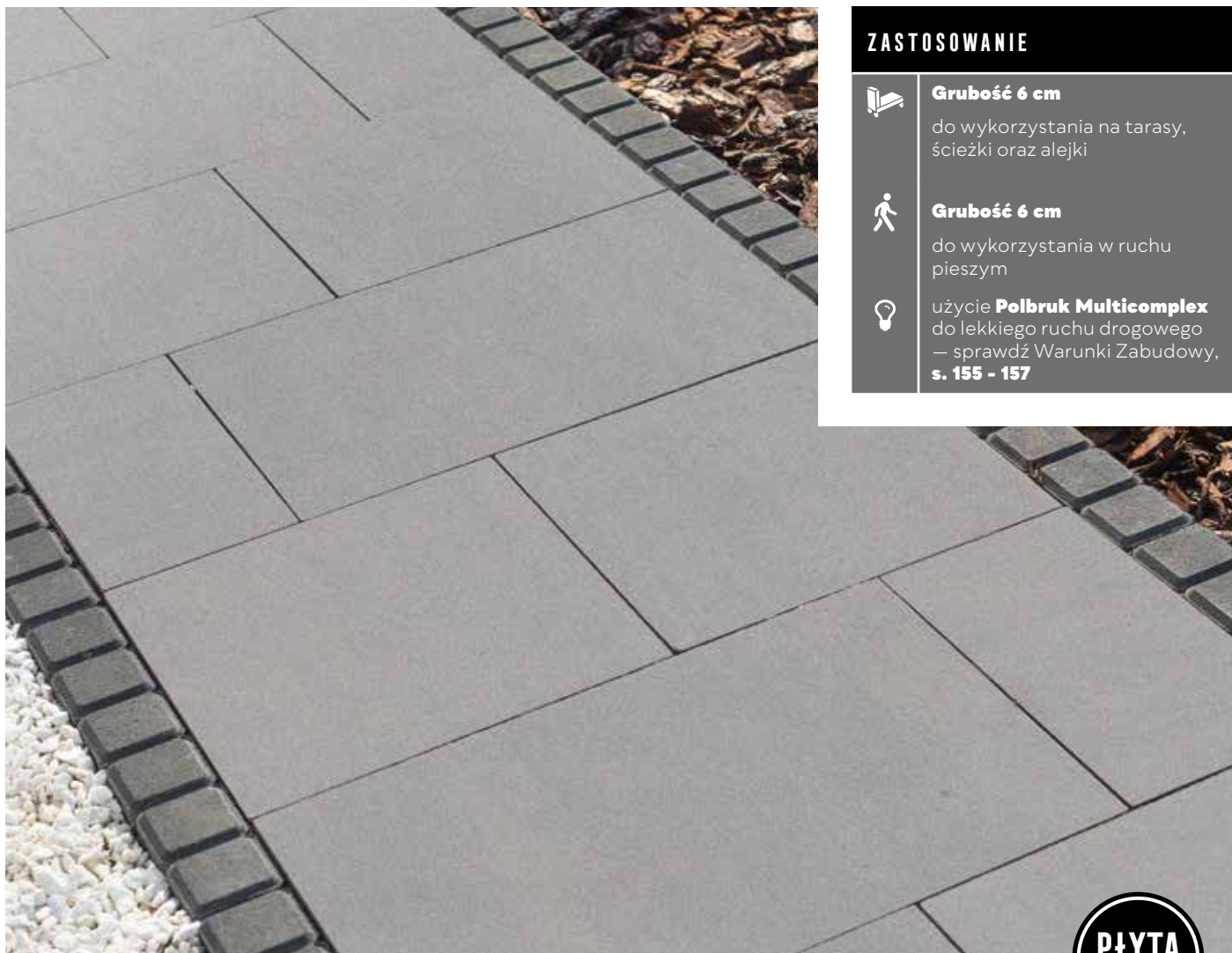

## ZASTOSOWANIE

**Grubość 6 cm**

do wykorzystania na tarasy, ścieżki oraz alejki

**Grubość 6 cm**

do wykorzystania w ruchu pieszym

użycie **Polbruk Multicomplex** do lekkiego ruchu drogowego – sprawdź Warunki Zabudowy, s. 155 - 157

## POLBRUK MULTICOMPLEX

GR. [CM]	WYMIARY [CM]	FAKTURA	KOLORYSTYKA	J.M.	CENA NETTO [PLN]	CENA BRUTTO [PLN]
6	20×40 40×40 60×40	<b>gładka</b>	stalowy, bazaltowy	m <sup>2</sup>	66,00	81,18

| komplet wymiarów na palecie | † produkt dostępny na zamówienie |

## PRODUKT NA STRONIE WWW



## KOLORYSTYKA







## ZASTOSOWANIE

**Grubość 4 cm**

do wykorzystania na tarasy, ścieżki, alejki oraz w ruchu pieszym

**Grubość 4 cm**

do wykorzystania w lekkim ruchu samochodowym

## POLBRUK NAPOLI

GR. [CM]	WYMIARY [CM]	DOSTĘPNOŚĆ W REGIONIE	FAKTURA	KOLORYSTYKA	J.M.	CENA NETTO [PLN]	CENA BRUTTO [PLN]
4	7×14 14×14 21×14	Centrum	gładka	nerino (biało-szaro-czarny), latte (biało-jasnopiaskowy), galia (brązowo-pomarańczowo-kremowy), barwy jesieni (żółto-czerwono-brązowy), hawaii (brązowo-pomarańczowy)	m <sup>2</sup>	49,20	60,52
		Południe		nerino (biało-szaro-czarny), latte (biało-jasnopiaskowy), barwy jesieni (żółto-czerwono-brązowy), cortado (brązowo-biały)			
		Zachód		nerino (biało-szaro-czarny), barwy jesieni (żółto-czerwono-brązowy)			
		Północ		nerino (biało-szaro-czarny), barwy jesieni (żółto-czerwono-brązowy)			

| komplet wymiarów na palecie | podział regionalny na stronie 4 - 5 |

PRODUKT NA STRONIE WWW



KOLORYSTYKA





ZASTOSOWANIE



**Grubość 6 cm**

do wykorzystania w ruchu pieszym



**Grubość 6 cm**

do wykorzystania w lekkim ruchu samochodowym

# POLBRUK NAPOLI

GR. [CM]	WYMIARY [CM]	DOSTĘPNOŚĆ W REGIONIE	FAKTURA	KOLORYSTYKA	J.M.	CENA NETTO [PLN]	CENA BRUTTO [PLN]
6	7x14 14x14 21x14	Centrum	gładka	nerino (biało-szaro-czarny), onyx (biało-szaro-pomarańczowy), latte (biało-jasnopiaskowy), galia (brązowo-pomarańczowo-kremowy), barwy jesieni (żółto-czerwono-brązowy), cortado (brązowo-biały), hawaii (brązowo-pomarańczowy)	m <sup>2</sup>	66,00	81,18
		Południe		nerino (biało-szaro-czarny), latte (biało-jasnopiaskowy), onyx (biało-szaro-pomarańczowy), galia (brązowo-pomarańczowo-kremowy), barwy jesieni (żółto-czerwono-brązowy), cortado (brązowo-biały)			

| komplet wymiarów na palecie | kolorystyka Polbruk Napoli dostępna w Regionach Zachód i Północ na stronie 35 | podział regionalny na stronie 4 - 5 |

PRODUKT NA STRONIE WWW



KOLORYSTYKA

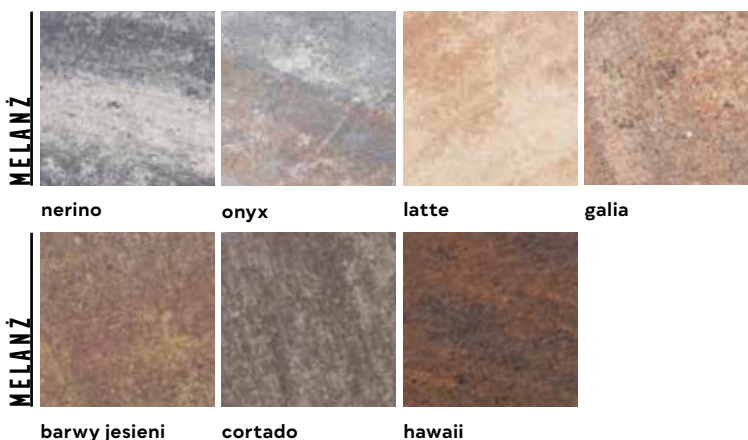



## ZASTOSOWANIE

**Grubość 6 cm**

do wykorzystania w ruchu pieszym

**Grubość 6 cm**

do wykorzystania w lekkim ruchu samochodowym

## POLBRUK NAPOLI

GR. [CM]	WYMIARY [CM]	DOSTĘPNOŚĆ W REGIONIE	FAKTURA	KOLORYSTYKA	J.M.	CENA NETTO [PLN]	CENA BRUTTO [PLN]
6	7×14 14×14 21×14	Zachód	gładka	nerino (biało-szaro-czarny), onyx (biało-szaro-pomarańczowy), galia (brązowo-pomarańczowo-kremowy), barwy jesieni (żółto-czerwono-brązowy), masala (brązowo-beżowy)	m <sup>2</sup>	66,00	81,18
		Północ		nerino (biało-szaro-czarny), barwy jesieni (żółto-czerwono-brązowy), onyx (biało-szaro-pomarańczowy), galia (brązowo-pomarańczowo-kremowy)			

| komplet wymiarów na palecie | kolorystyka Polbruk Napoli dostępna w Regionach Centrum i Południe na stronie 34 | podział regionalny na stronie 4 - 5 |

PRODUKT NA STRONIE WWW



KOLORYSTYKA



## KOSTKI SZLACHETNE

FAKTURA: GŁADKA | GR. [CM]: 8



### ZASTOSOWANIE



#### Grubość 8 cm

do wykorzystania w ruchu kołowym powyżej 3,5 t

## POLBRUK NAPOLI

GR. [CM]	WYMIARY [CM]	FAKTURA	KOLORYSTYKA	J.M.	CENA NETTO [PLN]	CENA BRUTTO [PLN]
8	7×14 14×14 21×14	<b>gładka</b>	nerino (biało-szaro-czarny)	m <sup>2</sup>	78,00	95,94

| komplet wymiarów na palecie | † produkt dostępny na zamówienie |

### PRODUKT NA STRONIE WWW



### KOLORYSTYKA



MELANŻ

nerino

## KOSTKI SZLACHETNE

FAKTURA: PŁUKANA | GR. [CM]: 4/6/8



### ZASTOSOWANIE



#### Grubość 4 cm

do wykorzystania na tarasy, ścieżki, alejki oraz w ruchu pieszym



#### Grubość 4/6 cm

do wykorzystania w lekkim ruchu samochodowym



#### Grubość 8 cm

do wykorzystania w ruchu kołowym powyżej 3,5 t

## POLBRUK NAPOLI

GR. [CM]	WYMIARY [CM]	FAKTURA	KOLORYSTYKA	J.M.	CENA NETTO [PLN]	CENA BRUTTO [PLN]
4					57,60	70,85
6	7×14 14×14 21×14	<b>płukana</b>	szary, grafitowy	m <sup>2</sup>	79,20	97,42
8					86,40	106,27

| komplet wymiarów na palecie | † produkt dostępny na zamówienie |

PRODUKT NA STRONIE WWW



KOLORYSTYKA



PŁUKANA

szary

grafitowy

KOSTKI SZLACHETNE

FAKTURA: GŁADKA | GR. [CM]: 6



#### ZASTOSOWANIE



**Grubość 6 cm**

do wykorzystania w lekkim ruchu samochodowym

## POLBRUK NOSTALITE PRIMA

GR. [CM]	WYMIARY [CM]	FAKTURA	KOLORYSTYKA	J.M.	CENA NETTO [PLN]	CENA BRUTTO [PLN]
6	9×12 12×12 18×12	<b>gładka</b>	galia (brązowo-pomarańczowo-kremowy)	m <sup>2</sup>	66,00	81,18

| komplet wymiarów na palecie | † produkt dostępny na zamówienie |

PRODUKT NA STRONIE WWW



KOLORYSTYKA



MELANŻ

galia



## ZASTOSOWANIE

**Grubość 6 cm**

do wykorzystania w ruchu pieszym

użycie **Polbruk Oland II** do lekkiego ruchu drogowego – sprawdź Warunki Zabudowy, s. 155 - 157

## POLBRUK OLAND II

GR. [CM]	WYMIARY [CM]	DOSTĘPNOŚĆ W REGIONIE	FAKTURA	KOLORYSTYKA	J.M.	CENA NETTO [PLN]	CENA BRUTTO [PLN]
6	14×21 14×31 14×42	Wszystkie Regiony**	<b>gładka</b>	nerino (biało-szaro-czarny), ivory (biało-beżowy)	m <sup>2</sup>	66,00	81,18

## POLBRUK OLAND\*

GR. [CM]	WYMIARY [CM]	DOSTĘPNOŚĆ W REGIONIE	FAKTURA	KOLORYSTYKA	J.M.	CENA NETTO [PLN]	CENA BRUTTO [PLN]
6	14×28 14×42 14×56	Zachód	<b>gładka</b>	nerino (biało-szaro-czarny)	m <sup>2</sup>	66,00	81,18

| komplet wymiarów na palecie | \*dostępny w Regionie Zachodnim (Tarnowskie Góry, Opole), w pozostałych regionach do wyczerpania zapasów | \*\*w Regionie Zachodnim dostępny w Legnicy | podział regionalny na stronie 4 - 5 |

## PRODUKT NA STRONIE WWW



## KOLORYSTYKA

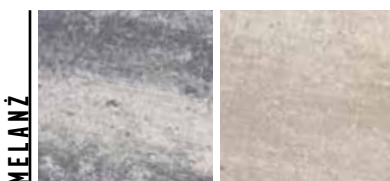

nerino

ivory



## ZASTOSOWANIE

**Grubość 6 cm**

do wykorzystania w ruchu pieszym

użycie **Polbruk Oland II** do lekkiego ruchu drogowego – sprawdź Warunki Zabudowy, s. 155 - 157

## POLBRUK OLAND II

GR. [CM]	WYMIARY [CM]	DOSTĘPNOŚĆ W REGIONIE	FAKTURA	KOLORYSTYKA	J.M.	CENA NETTO [PLN]	CENA BRUTTO [PLN]
6	14×21 14×31 14×42	Wszystkie Regiony**	<b>gładka</b>	biały, stalowy, bazaltowy	m <sup>2</sup>	66,00	81,18

## POLBRUK OLAND\*

GR. [CM]	WYMIARY [CM]	DOSTĘPNOŚĆ W REGIONIE	FAKTURA	KOLORYSTYKA	J.M.	CENA NETTO [PLN]	CENA BRUTTO [PLN]
6	14×28 14×42 14×56	Zachód	<b>gładka</b>	biały, stalowy, bazaltowy	m <sup>2</sup>	66,00	81,18

| komplet wymiarów na palecie | \*dostępny w Regionie Zachodnim, w pozostałych regionach do wyczerpania zapasów | \*\*w Regionie Zachodnim dostępny w Legnicy | podział regionalny na stronie 4 - 5 |

## PRODUKT NA STRONIE WWW



## KOLORYSTYKA





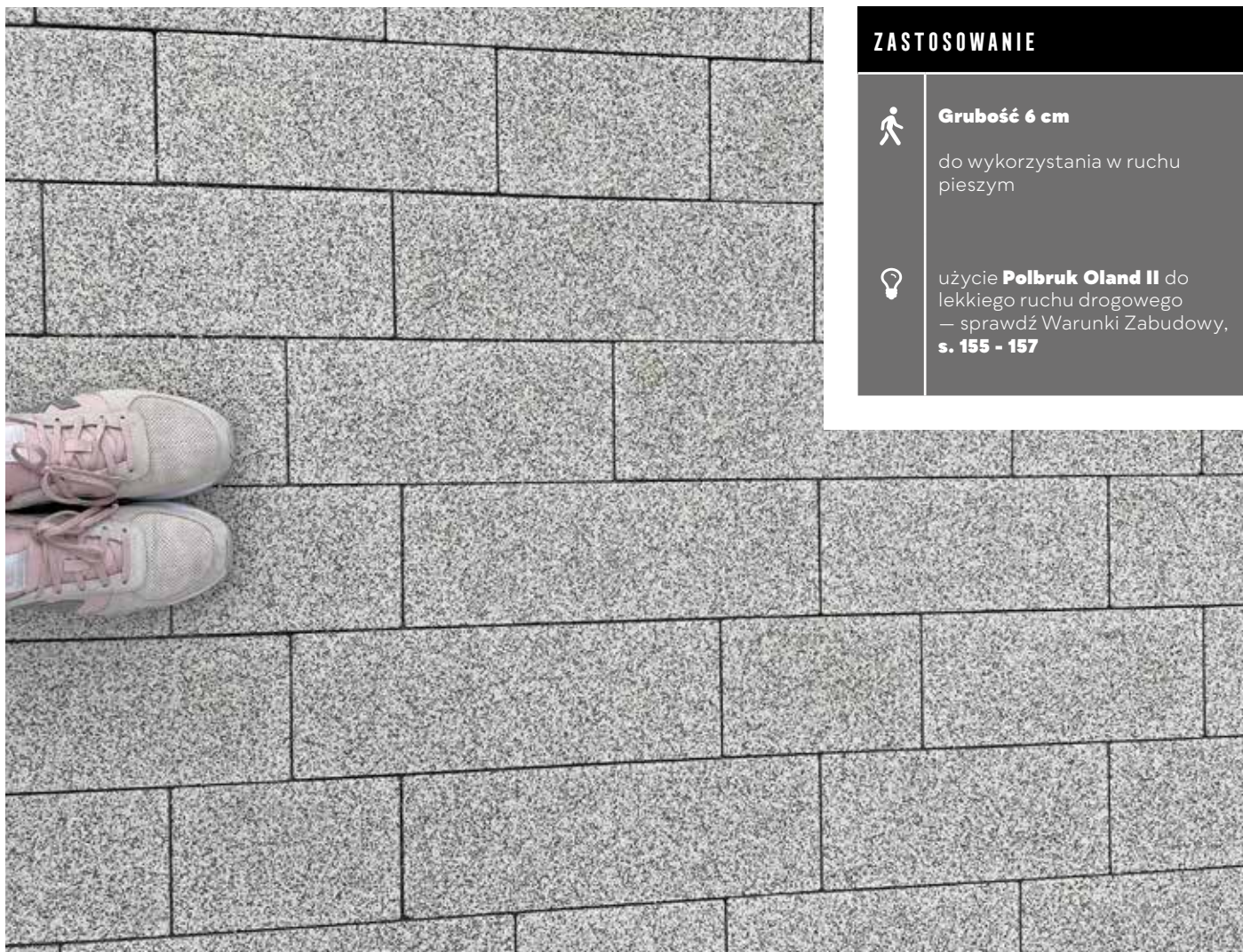

## ZASTOSOWANIE

**Grubość 6 cm**

do wykorzystania w ruchu pieszym

użycie **Polbruk Oland II** do lekkiego ruchu drogowego — sprawdź Warunki Zabudowy, **s. 155 - 157**

## POLBRUK OLAND II

GR. [CM]	WYMIARY [CM]	FAKTURA	KOLORYSTYKA	J.M.	CENA NETTO [PLN]	CENA BRUTTO [PLN]
6	14×21 14×31 14×42	<b>płukana*</b> <b>(drobnopiłukana)</b>	inez (biało-jasnoszary), ardo (ciemnoszary)	m <sup>2</sup>	79,20	97,42

| komplet wymiarów na palecie | \*w Regionie Zachodnim dostępny w Legnicy |

PRODUKT NA STRONIE WWW



## KOLORYSTYKA

DROBNOPIŁUKANA



inez

ardo

KOSTKI SZLACHETNE

FAKTURA: GŁADKA | GR. [CM]: 8



#### ZASTOSOWANIE



**Grubość 8 cm**

do wykorzystania w ruchu kołowym powyżej 3,5 t

## POLBRUK PETRA

GR. [CM]	WYMIARY [CM]	FAKTURA	KOLORYSTYKA	J.M.	CENA NETTO [PLN]	CENA BRUTTO [PLN]
8	36,4×26,8	<b>gładka</b>	sahara (brązowo-piaskowy), onyx (biało-szaro-pomarańczowy), alpen (szaro-czarny) ☞	m <sup>2</sup>	73,20	90,04

| pojedynczy wymiar na palecie | ☞ kolor dostępny na zamówienie |

PRODUKT NA STRONIE WWW



KOLORYSTYKA

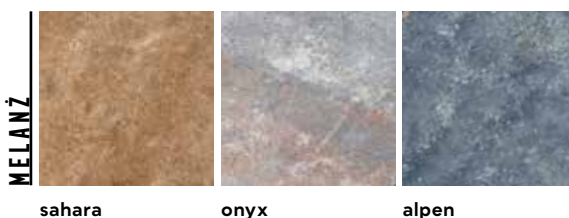

MELANŻ

sahara

onyx

alpen

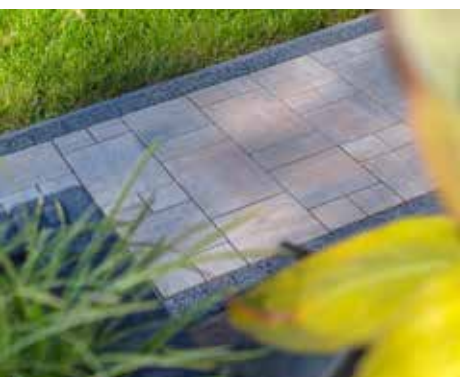
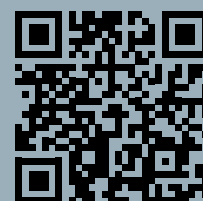

| ↖ | Polbruk **Commix** |  
faktura: **gładka** | kolor: **taupe** |  
więcej s. 14 - 15

| ↑ | Stopień **Grando 40** |  
faktura: **łamana**, kolor: **nerino** |  
więcej s. 126

| ← | Polbruk **Metrik** | faktura:  
**gładka** | kolor: **nerino** |  
więcej s. 28

| ↓ | Polbruk **Lamell** | faktura:  
**gładka** | kolor: **nerino** |  
więcej s. 23

| ↘ | Obrzeże **Endo** | faktura:  
**gładka** | kolor: **graftowy** |  
więcej s. 100 | Obrzeże  
**Modern II** | faktura: **gładka** |  
kolor: **graftowy** | więcej s. 104





## ZASTOSOWANIE

**Grubość 8 cm**

do wykorzystania w ruchu pieszym

**Grubość 8 cm**

do wykorzystania w lekkim ruchu samochodowym

NOWOŚĆ

## POLBRUK PLANO

GR. [CM]	WYMIARY [CM]	FAKTURA	KOLORYSTYKA	J.M.	CENA NETTO [PLN]	CENA BRUTTO [PLN]
8	80×80	gładka	nerino (biało-szaro-czarny), ivory (biało-beżowy)		78,00	95,94
			stalowy, grafitowy	szt.	73,00	89,79
		płukana (drobnoślukana)	inez (biało-jasnoszary), ardo (ciemnoszary)		92,80	114,15

| pojedynczy wymiar na palecie |

PRODUKT NA STRONIE WWW

KOLORYSTYKA





## ZASTOSOWANIE

**Grubość 8 cm**

do wykorzystania w ruchu pieszym

**Grubość 8 cm**

do wykorzystania w lekkim ruchu samochodowym

NOWOŚĆ

## POLBRUK PLANO MIX

GR. [CM]	WYMIARY [CM]	FAKTURA	KOLORYSTYKA	J.M.	CENA NETTO [PLN]	CENA BRUTTO [PLN]
8	50×80 40×80 30×80	gładka	nerino (biało-szaro-czarny), ivory (biało-beżowy)		88,00	108,24
			stalowy, grafitowy	m <sup>2</sup>	73,80	90,77
		płukana (drobnopełukana)	inez (biało-jasnoszary), ardo (ciemnoszary)		96,40	118,57

| komplet wymiarów na palecie |

PRODUKT NA STRONIE WWW

KOLORYSTYKA





## ZASTOSOWANIE

**Grubość 6 cm**

do wykorzystania w ruchu pieszym

**Grubość 6 cm**

do wykorzystania w lekkim ruchu samochodowym

## POLBRUK PROSTOKĄT PŁUKANY

GR. [CM]	WYMIARY [CM]	FAKTURA	KOLORYSTYKA	J.M.	CENA NETTO [PLN]	CENA BRUTTO [PLN]
6	20×10	<b>płukana</b>	szary, grafitowy	m <sup>2</sup>	79,20	97,42

| komplet wymiarów na palecie z połówkami |

PRODUKT NA STRONIE WWW



KOLORYSTYKA

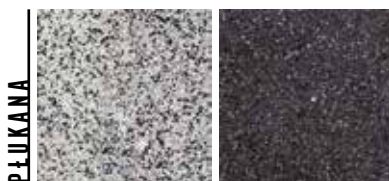

PŁUKANA

szary

grafitowy

WWW.POLBRUK.PL  
/PL/GDZIE-KUPIC



| ↑ | Polbruk **Trento**  
| faktura: **płukana** |  
kolor: **grafitowy** | więcej  
**s. 50 - 52**

| ↖ | Polbruk **Complex** |  
faktura: **płukana** | kolor:  
**szary** | więcej **s. 16**

| ← | Obrzeże **Endo** | faktura:  
**gładka** | kolor: **grafitowy** |  
więcej **s. 100** | Polbruk  
**MultiComplex** | faktura:  
**gładka** | kolor: **nerino** |  
więcej **s. 30 - 31**



## ZASTOSOWANIE

**Grubość 6 cm**

do wykorzystania w ruchu pieszym

**Grubość 6 cm**

do wykorzystania w lekkim ruchu samochodowym



## POLBRUK TOLEDO

GR. [CM]	WYMIARY [CM]	DOSTĘPNOŚĆ W REGIONIE	FAKTURA	KOLORYSTYKA	J.M.	CENA NETTO [PLN]	CENA BRUTTO [PLN]
6	15×15 15×30 30×30 30×45	Centrum	gładka	nerino (biało-szaro-czarny), boho (biało-grafitowo-ochrowy), taupe (mokka-stalowo-biały), ivory (biało-beżowy), latte (biały-jasnopiaskowy), cortado (brązowo-biały), hawaii (brązowo-pomarańczowy)	m <sup>2</sup>	66,00	81,18
		Południe		nerino (biało-szaro-czarny), boho (biało-grafitowo-ochrowy), taupe (mokka-stalowo-biały), ivory (biało-beżowy), latte (biały-jasnopiaskowy), cortado (brązowo-biały), hawaii (brązowo-pomarańczowy)			

| komplet wymiarów na palecie | Polbruk Toledo – układ Polbruk Commix, wymiary elementów zwiększone o 50% | kolorystyka Polbruk Toledo dostępna w Regionach Zachód i Północ na stronie 49 | podział regionalny na stronie 4 - 5 |

PRODUKT NA STRONIE WWW

KOLORYSTYKA





KOSTKI SZLACHETNE

FAKTURA: GŁADKA | GR. [CM]: 6



ZASTOSOWANIE



**Grubość 6 cm**

do wykorzystania w ruchu pieszym



**Grubość 6 cm**

do wykorzystania w lekkim ruchu samochodowym



POLBRUK TOLEDO

GR. [CM]	WYMIARY [CM]	DOSTĘPNOŚĆ W REGIONIE	FAKTURA	KOLORYSTYKA	J.M.	CENA NETTO [PLN]	CENA BRUTTO [PLN]
6	15×15 15×30 30×30 30×45	Zachód	gładka	nerino (biało-szaro-czarny), boho (biało-grafitowo-ochrowy), taupe (mokka-stalowo-biały), latte (biały-jasnopiaskowy), ivory (biało-beżowy), hawaii (brązowo-pomarańczowy), masala (brązowo-beżowy)	m <sup>2</sup>	66,00	81,18
		Północ		nerino (biało-szaro-czarny), taupe (mokka-stalowo-biały), ivory (biało-beżowy), latte (biały-jasnopiaskowy), hawaii (brązowo-pomarańczowy)			

| komplet wymiarów na palecie | Polbruk Toledo – układ Polbruk Commix, wymiary elementów zwiększone o 50% | kolorystyka Polbruk Toledo dostępna w Regionach Zachód i Północ na stronie 48 | podział regionalny na stronie 4 - 5 |

PRODUKT NA STRONIE WWW



KOLORYSTYKA





## ZASTOSOWANIE



## Grubość 6 cm

do wykorzystania w lekkim ruchu samochodowym

## POLBRUK TRENTO

GR. [CM]	WYMIARY [CM]	FAKTURA	KOLORYSTYKA	J.M.	CENA NETTO [PLN]	CENA BRUTTO [PLN]
6	13,9×10,4 13,9×12,2 13,9×13,9 13,9×15,7 13,9×17,4 13,9×19,2 13,9×20,9	gładka	nerino (biało-szaro-czarny), boho (biało-grafitowo-ochrowy) †, latte (biało-jasnopiaskowy) †, hawaii (brązowo-pomarańczowy) †	m <sup>2</sup>	66,00	81,18

| komplet wymiarów na palecie | † kolor dostępny na zamówienie |

## PRODUKT NA STRONIE WWW



## KOLORYSTYKA

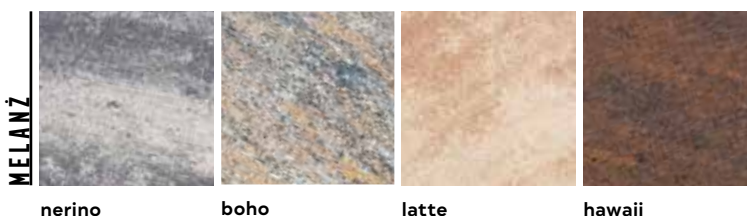

MELANŻ

nerino

boho

latte

hawaii

## KOSTKI SZLACHETNE

FAKTURA: GŁADKA | GR. [CM]: 8



### ZASTOSOWANIE



#### Grubość 8 cm

do wykorzystania w ruchu kołowym powyżej 3,5 t

## POLBRUK TRENTO

GR. [CM]	WYMIARY [CM]	FAKTURA	KOLORYSTYKA	J.M.	CENA NETTO [PLN]	CENA BRUTTO [PLN]
8	13,9×10,4 13,9×12,2 13,9×13,9 13,9×15,7 13,9×17,4 13,9×19,2 13,9×20,9	gładka	nerino (biało-szaro-czarny), latte (biało-jasnopiaskowy), hawaii (brązowo-pomarańczowy)	m <sup>2</sup>	78,00	95,94

| komplet wymiarów na palecie | † produkt dostępny na zamówienie |

PRODUKT NA STRONIE WWW



KOLORYSTYKA

MELANŻ



nerino



latte



hawaii

## KOSTKI SZLACHETNE

FAKTURA: PŁUKANA | GR. [CM]: 6/8



### ZASTOSOWANIE



#### Grubość 6 cm

do wykorzystania w lekkim ruchu samochodowym



#### Grubość 8 cm

do wykorzystania w ruchu kołowym powyżej 3.5 t

## POLBRUK TRENTO

GR. [CM]	WYMIARY [CM]	FAKTURA	KOLORYSTYKA	J.M.	CENA NETTO [PLN]	CENA BRUTTO [PLN]
6	13,9×10,4 13,9×12,2 13,9×13,9	płukana	szary, grafitowy, brązowy	m <sup>2</sup>	79,20	97,42
8	13,9×15,7 13,9×17,4 13,9×19,2 13,9×20,9					

| komplet wymiarów na palecie | † produkt dostępny na zamówienie |

PRODUKT NA STRONIE WWW



KOLORYSTYKA



WWW.POLBRUK.PL  
/PL/INSPIRACJE

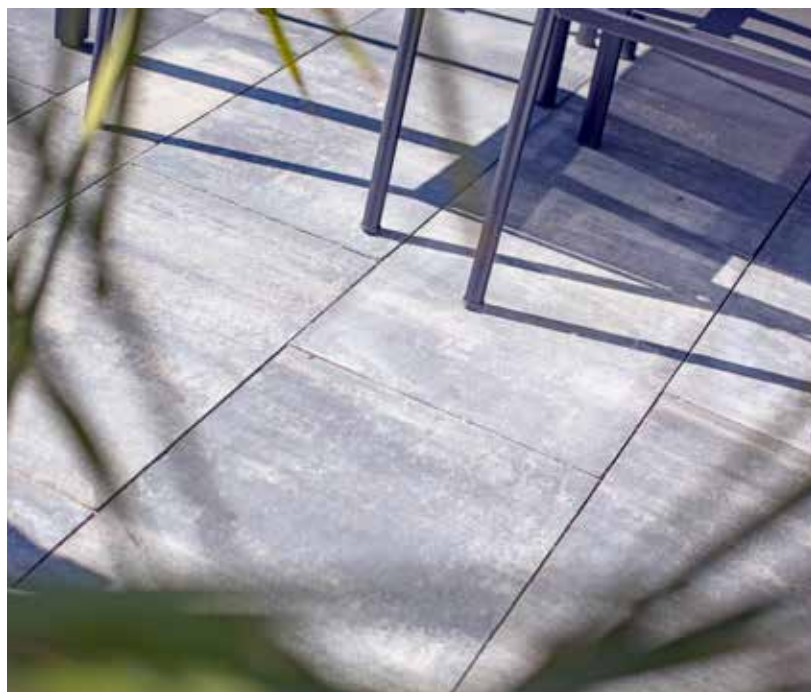

| ➤ | Polbruk **Napoli** |  
faktura: **płukana** | kolor: **szary** |  
więcej s. **33 - 37** | Polbruk  
**Avanti** | faktura: **płukana** | kolor:  
**grafitowy** | więcej s. **9**

| ← | Polbruk **MultiComplex** |  
faktura: **gładka** | kolor: **nerino** |  
więcej s. **30 - 32**

| ↙ | Polbruk **Lamell** | faktura:  
**gładka** | kolor: **nerino** |  
więcej s. **23 - 25**

| ↓ | Polbruk **Ideo** | faktura:  
**gładka** | kolor: **nerino** |  
więcej s. **20 - 22** |  
Palisada **Hestra** | faktura:  
**drobnoutwardzana** | kolor:  
**grafitowy** | więcej s. **118 - 119**





## ZASTOSOWANIE

**Grubość 8 cm**

do wykorzystania w ruchu kołowym powyżej 3,5 t

**Grubość 6 cm**

do wykorzystania w lekkim ruchu samochodowym



## POLBRUK TRIADA

GR. [CM]	WYMIARY [CM]	DOSTĘPNOŚĆ W REGIONIE	FAKTURA	KOLORYSTYKA	J.M.	CENA NETTO [PLN]	CENA BRUTTO [PLN]
8	20×30	Wszystkie	gładka	nerino (biało-szaro-czarny), onyx (biało-szaro-pomarańczowy) †	m <sup>2</sup>	78,00	95,94
	20×40						
6	20×50	Centrum		nerino (biało-szaro-czarny), cosmo (grafitowo-szary), onyx (biało-szaro-pomarańczowy)		66,00	81,18

| komplet wymiarów na palecie | † kolor dostępny na zamówienie w Regionie Południowym | podział regionalny na stronie 4 - 5 |

PRODUKT NA STRONIE WWW



KOLORYSTYKA

MELANŻ



nerino

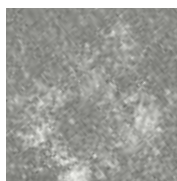

cosmo



onyx



## ZASTOSOWANIE

**Grubość 8 cm**

do wykorzystania w ruchu kołowym powyżej 3,5 t

**Grubość 6 cm**

do wykorzystania w lekkim ruchu samochodowym



## POLBRUK TRIADA

GR. [CM]	WYMIARY [CM]	DOSTĘPNOŚĆ W REGIONIE	FAKTURA	KOLORYSTYKA	J.M.	CENA NETTO [PLN]	CENA BRUTTO [PLN]
8	20×30 20×40 20×50	Wszystkie	<b>gładka</b>	stalowy	m <sup>2</sup>	78,00	95,94
6		Centrum				66,00	81,18

| komplet wymiarów na palecie | **†** produkt dostępny na zamówienie w Regionie Południowym | podział regionalny na stronie 4 - 5 |

PRODUKT NA STRONIE WWW



KOLORYSTYKA



stalowy



WWW.POLBRUK.PL  
/PL/INSPIRACJE



| ← | Murek **Albero** | faktura:  
**gładka** | kolor: **brenta** |  
więcej s. 116 - 117

| ↙ | Polbruk **Ideo** | faktura:  
**gładka** | kolor: **nerino** |  
więcej s. 20 - 21

| ↓ | Polbruk **Trento** | faktura:  
**gładka** | kolor: **hawaii** |  
więcej s. 50 - 51 |

Polbruk **Carmino** | faktura:  
**gładka** | kolor: **latte** |  
więcej s. 12





KOSTKI SZLACHETNE

FAKTURA: GŁADKA | GR. [CM]: 12



#### ZASTOSOWANIE



**Grubość 12 cm**

do wykorzystania w ruchu kołowym powyżej 3,5 t



## POLBRUK TRYTON

GR. [CM]	WYMIARY [CM]	FAKTURA	KOLORYSTYKA	J.M.	CENA NETTO [PLN]	CENA BRUTTO [PLN]
12	40×80	gładka	nerino (biało-szaro-czarny)	szt.	53,40	65,68

| pojedynczy wymiar na palecie | produkt dostępny na zamówienie |

PRODUKT NA STRONIE WWW



KOLORYSTYKA



nerino

KOSTKI SZLACHETNE

FAKTURA: GŁADKA | GR. [CM]: 8



#### ZASTOSOWANIE



**Grubość 8 cm**

do wykorzystania w ruchu kołowym powyżej 3,5 t

## POLBRUK URBANIKA

GR. [CM]	WYMIARY [CM]	FAKTURA	KOLORYSTYKA	J.M.	CENA NETTO [PLN]	CENA BRUTTO [PLN]
8	60×20 20×30	gładka	nerino (biało-szaro-czarny), onyx (biało-szaro-pomarańczowy)	m <sup>2</sup>	78,00	95,94

| pojedynczy wymiar na palecie | | produkt dostępny na zamówienie |

PRODUKT NA STRONIE WWW



KOLORYSTYKA



MELANŻ

nerino

onyx



## ZASTOSOWANIE



## Grubość 8 cm

do wykorzystania w ruchu kołowym powyżej 3,5 t

## POLBRUK URBANIKA

GR. [CM]	WYMIARY [CM]	FAKTURA	KOLORYSTYKA	J.M.	CENA NETTO [PLN]	CENA BRUTTO [PLN]
8	60×20	<b>płukana (drobopłukana)</b>	inez (jasnoszary), ardo (ciemnoszary)	m <sup>2</sup>	86,40	101,84
	60×20 20×30	<b>płukana</b>	szary, grafitowy			

| pojedynczy wymiar na palecie | € produkt dostępny na zamówienie |

PRODUKT NA STRONIE WWW



KOLORYSTYKA



szary

grafitowy

inez

ardo



WWW.POLBRUK.PL  
/PL/INSPIRACJE



| ↗ | Stopień **Magna** (wizualizacja)  
| faktura: **gładka** | kolor: **nerino** |  
więcej s. 127

| → | Polbruk **Magna** | faktura:  
**gładka** | kolor: **nerino** | więcej  
s. 26 | Stopień **Grando 40** |  
faktura: **gładka** | kolor: **stalowy** |  
więcej s. 125

| ↓ | Polbruk **Linea** | faktura:  
**trawertyn** | kolor: **jasnoszary** |  
więcej s. 62



KOSTKI SZLACHETNE

FAKTURA: PŁUKANA | GR. [CM]: 4



#### ZASTOSOWANIE



##### Grubość 4 cm

do wykorzystania na tarasy, ścieżki oraz alejki lub w ruchu pieszym



##### Grubość 4 cm

do wykorzystania w lekkim ruchu samochodowym

## POLBRUK WESTA

GR. [CM]	WYMIARY [CM]	FAKTURA	KOLORYSTYKA	J.M.	CENA NETTO [PLN]	CENA BRUTTO [PLN]
4	10×9,5/9,5×10	<b>płukana</b>	szary, grafitowy	m <sup>2</sup>	45,60	56,0

| komplet wymiarów na palecie |

PRODUKT NA STRONIE WWW



KOLORYSTYKA

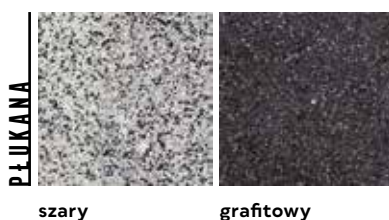



## ZASTOSOWANIE

**Grubość 4 cm**

do wykorzystania na ścieżki oraz alejki lub w ruchu pieszym

**Grubość 4 cm**

do wykorzystania na tarasy, ścieżki oraz alejki



## POLBRUK LINEA

GR. [CM]	WYMIARY [CM]	FAKTURA	KOLORYSTYKA	J.M.	CENA NETTO [PLN]	CENA BRUTTO [PLN]
4	25×75	<b>trawertyn</b>	jasnoszary	szt.	20,40	25,09

| pojedynczy wymiar na palecie |

PRODUKT NA STRONIE WWW



KOLORYSTYKA



jasnoszary

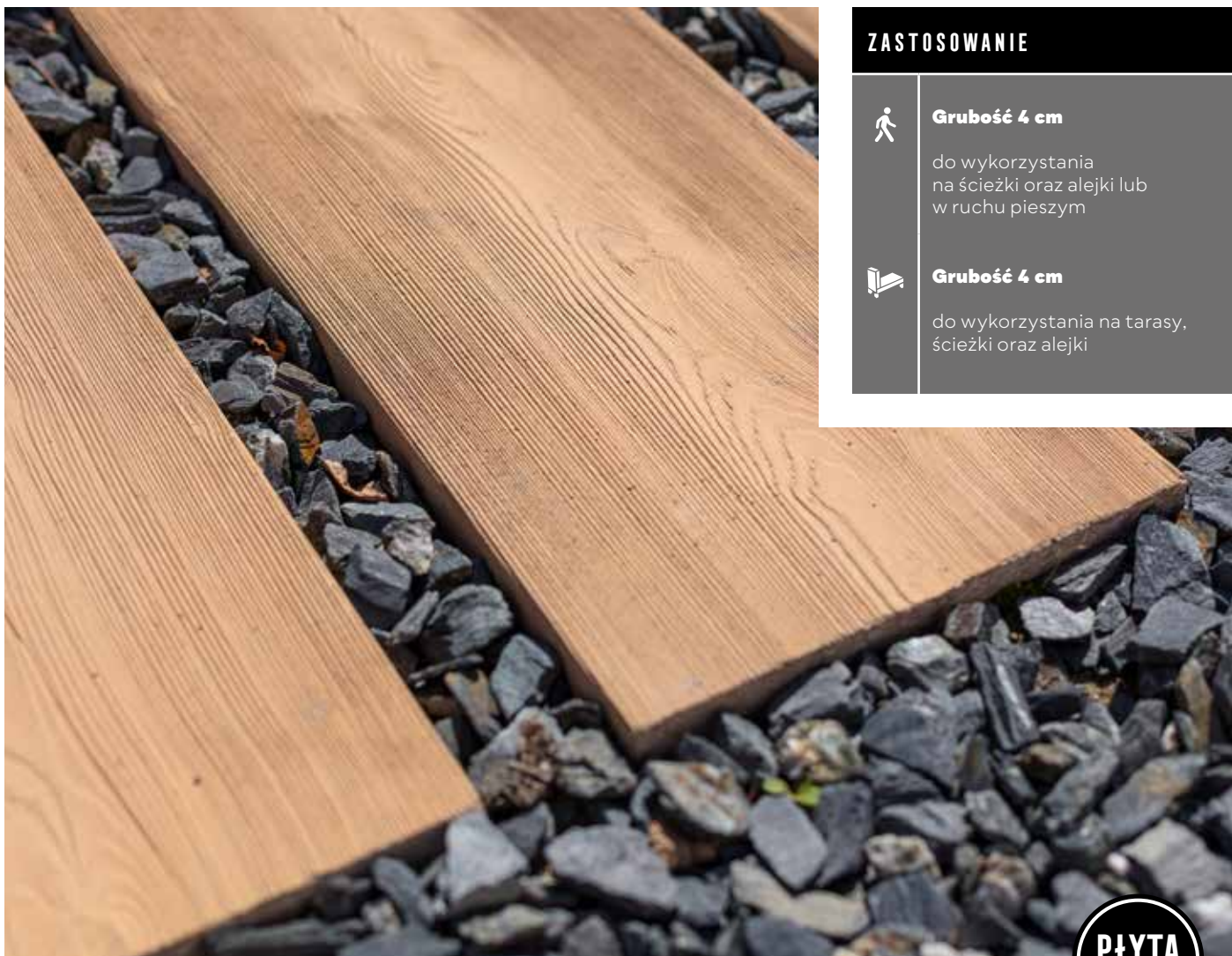

## ZASTOSOWANIE

**Grubość 4 cm**

do wykorzystania na ścieżki oraz alejki lub w ruchu pieszym

**Grubość 4 cm**

do wykorzystania na tarasy, ścieżki oraz alejki



## POLBRUK LIRA

GR. [CM]	WYMIARY [CM]	FAKTURA	KOLORYSTYKA	J.M.	CENA NETTO [PLN]	CENA BRUTTO [PLN]
4	25×75	drewno	beżowy, ciemnobrązowy	szt.	20,40	25,09

| pojedynczy wymiar na palecie |

PRODUKT NA STRONIE WWW



KOLORYSTYKA

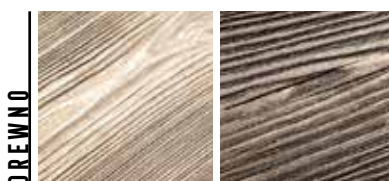

beżowy

ciemnobrązowy



## ZASTOSOWANIE

**Grubość 5 cm**

do wykorzystania w ruchu pieszym

NOWOŚĆ

## PŁYTA CHODNIKOWA

GR. [CM]	WYMIARY [CM]	FAKTURA	KOLORYSTYKA	J.M.	CENA NETTO [PLN]	CENA BRUTTO [PLN]
5	35×35	<b>z fazą</b>	nerino (biało-szaro-czarny)	szt.	7,20	8,86

| pojedynczy wymiar na palecie |

PRODUKT NA STRONIE WWW



KOLORYSTYKA



nerino





## ZASTOSOWANIE

**Grubość 5 cm**

do wykorzystania w ruchu pieszym

## PŁYTA CHODNIKOWA

GR. [CM]	WYMIARY [CM]	FAKTURA	KOLORYSTYKA	J.M.	CENA NETTO [PLN]	CENA BRUTTO [PLN]
<b>5</b>	30×30 Ł	<b>płukana</b>	szary, grafitowy	szt.	7,00	8,61
	35×35				7,20	8,86

| pojedynczy wymiar na palecie | Ł produkt dostępny na zamówienie w Regionie Północnym | podział regionalny na stronie 4 - 5 |

PRODUKT NA STRONIE WWW



KOLORYSTYKA

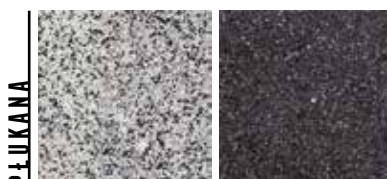

szary

grafitowy



## KOSTKI DEKORACYJNE

*Stonowana elegancja*



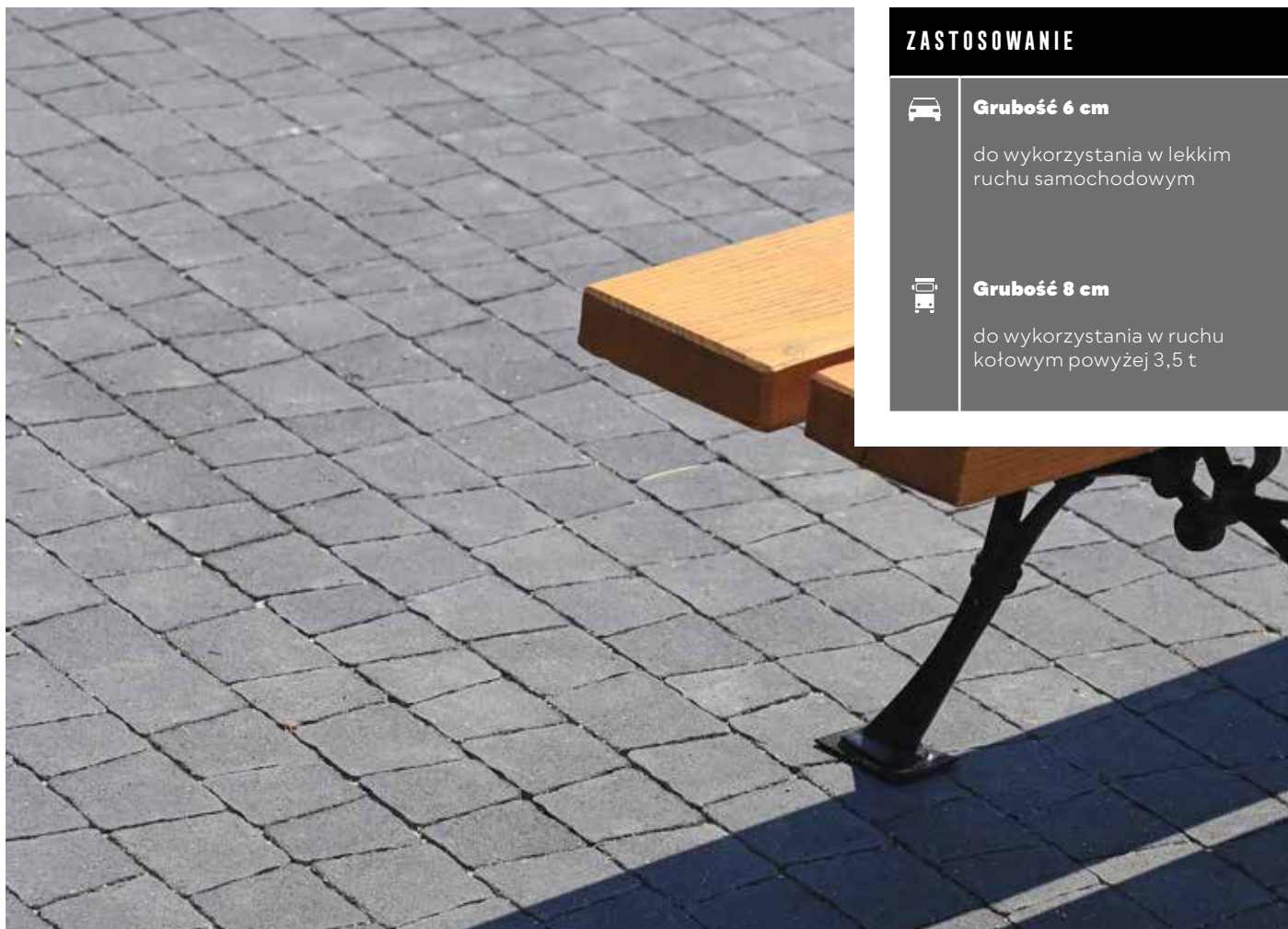

## ZASTOSOWANIE

**Grubość 6 cm**

do wykorzystania w lekkim ruchu samochodowym

**Grubość 8 cm**

do wykorzystania w ruchu kołowym powyżej 3,5 t

## POLBRUK CARMINO

GR. [CM]	WYMIARY [CM]	FAKTURA	KOLORYSTYKA	J.M.	CENA NETTO [PLN]	CENA BRUTTO [PLN]
6	7,3/5,3×9,1 8,3/6,3×9,1 9,3/7,3×9,1	gładka	szary	m <sup>2</sup>	51,60	63,47
			grafitowy, brązowy		55,20	67,90
			szary		60,00	73,80
8	10,3/8,3×9,1 11,3/9,3×9,1		grafitowy		63,60	78,23

| komplet wymiarów na palecie | produkt dostępny na zamówienie |

PRODUKT NA STRONIE WWW



KOLORYSTYKA

KLASYCZNE



szary

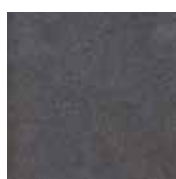

grafitowy



brązowy



## ZASTOSOWANIE

**Grubość 6 cm**

do wykorzystania w ruchu pieszym

**Grubość 6 cm**

do wykorzystania w lekkim ruchu samochodowym

## POLBRUK COMMIX

GR. [CM]	WYMIARY [CM]	FAKTURA	KOLORYSTYKA	J.M.	CENA NETTO [PLN]	CENA BRUTTO [PLN]
6	10×10	gładka	szary	m <sup>2</sup>	51,60	63,47
	10×20					
	20×20		grafitowy		55,20	67,90
	20×30					

| komplet wymiarów na palecie |

PRODUKT NA STRONIE WWW



KOLORYSTYKA

KLASYCZNE



szary

grafitowy



## ZASTOSOWANIE

**Grubość 6 cm**

do wykorzystania w lekkim ruchu samochodowym

**Grubość 8 cm**

do wykorzystania w ruchu kołowym powyżej 3,5 t

## POLBRUK COMPLEX

GR. [CM]	WYMIARY [CM]	FAKTURA	KOLORYSTYKA	J.M.	CENA NETTO [PLN]	CENA BRUTTO [PLN]
6	20×20	gładka	szary	m <sup>2</sup>	51,60	63,47
			grafitowy		55,20	67,90
8	20×20	gładka	szary	m <sup>2</sup>	60,00	73,80
			grafitowy		63,60	78,23

| pojedynczy wymiar na palecie | € produkt dostępny na zamówienie |

PRODUKT NA STRONIE WWW



KOLORYSTYKA

KLASYCZNE



szary

grafitowy

WWW.POLBRUK.PL/  
PL/USLUGA-PROJEKTOWA

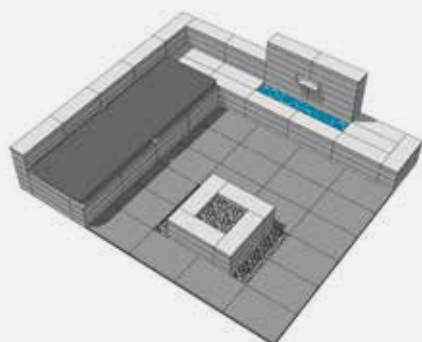
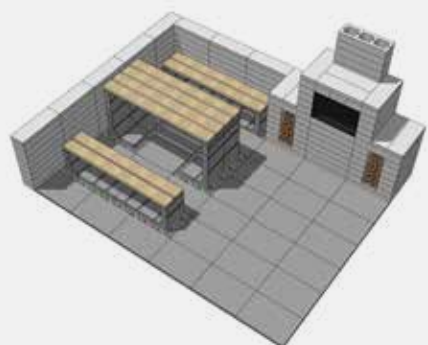

↑ | L-ka **Tigela** | faktura: **gładka** | kolor: **grafitowy** | więcej s. 112 | Ogrodzenie **Neo** | faktura: **gładka** | kolor: **grafitowy** | więcej s. 132 | Polbruk **Magna** | format: **75×100 cm** | faktura: **gładka** | kolor: **nerino** | więcej s. 26

↑ | Polbruk **Exa** | faktura: **gładka** | kolor: **taupe** | więcej s. 18

← | Polbruk **Magna** | format: **75×100 cm** | faktura: **gładka** | kolor: **nerino** | więcej s. 26



## ZASTOSOWANIE

**Grubość 6 cm**

do wykorzystania w ruchu pieszym

**Grubość 6 cm**

do wykorzystania w lekkim ruchu samochodowym

## POLBRUK GRANITO

GR. [CM]	WYMIARY [CM]	FAKTURA	KOLORYSTYKA	J.M.	CENA NETTO [PLN]	CENA BRUTTO [PLN]
6	9/10×16	gładka	szary	m <sup>2</sup>	51,60	63,47
	13/12×16		grafitowy			
	16/17×16					
	21/20×16				55,20	67,90

| komplet wymiarów na palecie | † produkt dostępny na zamówienie |

PRODUKT NA STRONIE WWW



KOLORYSTYKA

KLASYCZNE



szary

grafitowy

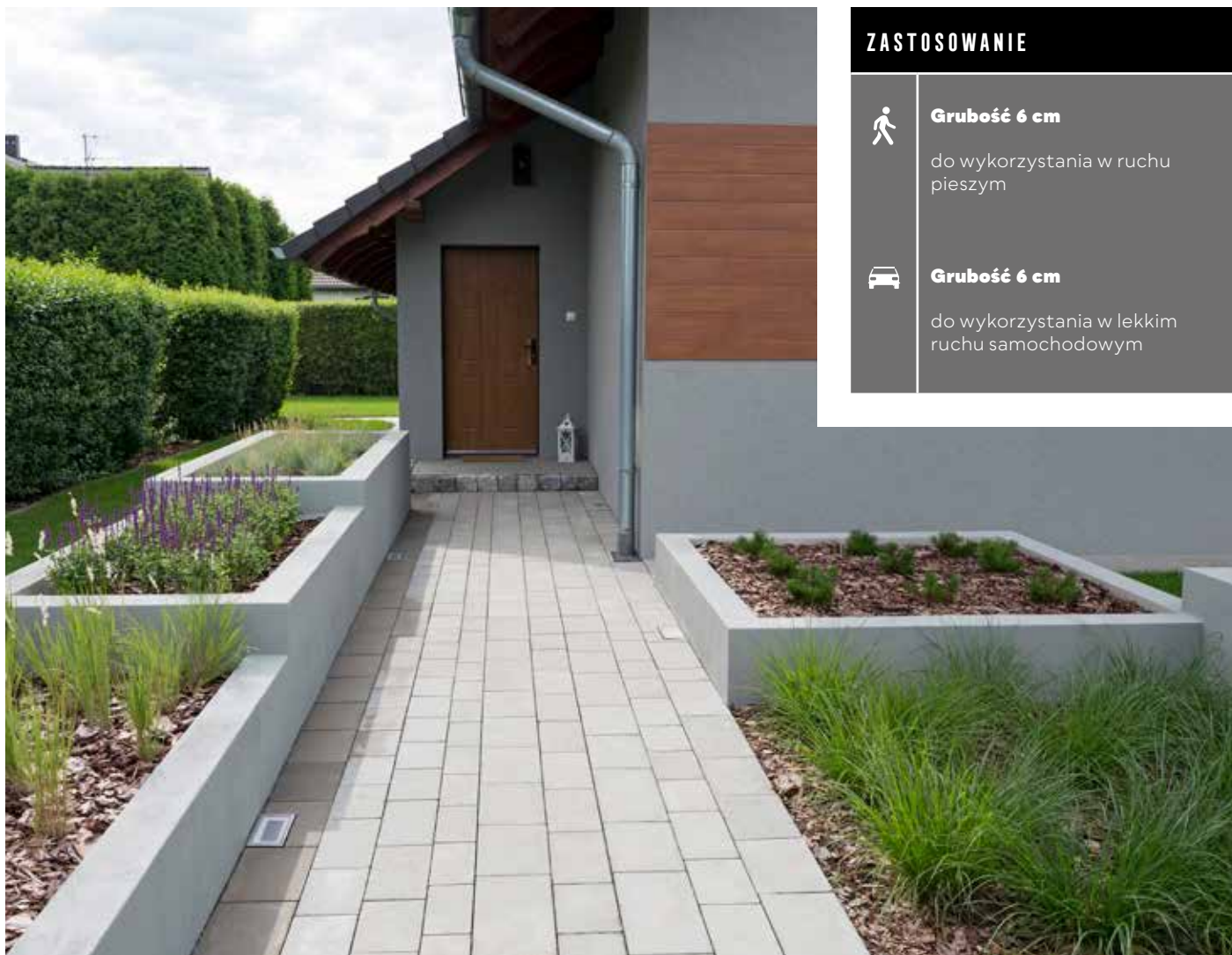

## ZASTOSOWANIE

**Grubość 6 cm**

do wykorzystania w ruchu pieszym

**Grubość 6 cm**

do wykorzystania w lekkim ruchu samochodowym

## POLBRUK IDEO

GR. [CM]	WYMIARY [CM]	FAKTURA	KOLORYSTYKA	J.M.	CENA NETTO [PLN]	CENA BRUTTO [PLN]
6	24×12	gładka	szary	m <sup>2</sup>	51,60	63,47
	24×16					
	30×16		grafitowy		55,20	67,90
	30×20					
40×20						

| komplet wymiarów na palecie |

PRODUKT NA STRONIE WWW



KOLORYSTYKA



KLASYCZNE

szary

grafitowy





## ZASTOSOWANIE

**Grubość 8 cm**

do wykorzystania w ruchu kołowym powyżej 3,5 t

## POLBRUK KWADRAT

GR. [CM]	WYMIARY [CM]	FAKTURA	KOLORYSTYKA	J.M.	CENA NETTO [PLN]	CENA BRUTTO [PLN]
<b>8*</b>	25×25	<b>z fazą</b>	szary	m <sup>2</sup>	57,60	70,85
			grafitowy		62,40	76,75

| pojedynczy wymiar na palecie | \*produkt dostępny wyłącznie w Regionie Centralnym | podział regionalny na stronie 4 - 5 |

PRODUKT NA STRONIE WWW



## KOLORYSTYKA

KLASYCZNE



szary

grafitowy



## ZASTOSOWANIE

**Grubość 4/6 cm**

do wykorzystania na tarasy, ścieżki oraz alejki lub w ruchu pieszym

**Grubość 4/6 cm**

do wykorzystania w lekkim ruchu samochodowym

**Grubość 8 cm**

do wykorzystania w ruchu kołowym powyżej 3,5 t

## POLBRUK NAPOLI

GR. [CM]	WYMIARY [CM]	FAKTURA	KOLORYSTYKA	J.M.	CENA NETTO [PLN]	CENA BRUTTO [PLN]
<b>4</b>			szary		41,90	51,54
			grafitowy		43,60	53,63
<b>6</b>	7×14 14×14 21×14	<b>gładka</b>	szary	m <sup>2</sup>	51,60	63,47
			grafitowy, brązowy		55,20	67,90
<b>8</b>			szary		60,00	73,80
			grafitowy		63,60	78,23

| komplet wymiarów na paletcie | produkt dostępny na zamówienie |

PRODUKT NA STRONIE WWW



KOLORYSTYKA

KLASYCZNE

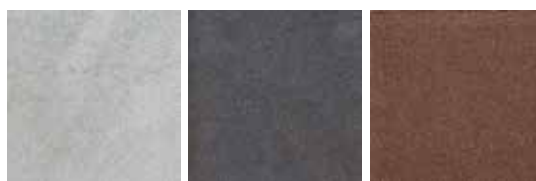

szary

grafitowy

brązowy



## ZASTOSOWANIE

**Grubość 4/6 cm**

do wykorzystania na tarasy, ścieżki oraz alejki lub w ruchu pieszym

**Grubość 4/6 cm**

do wykorzystania w lekkim ruchu samochodowym

**Grubość 8 cm**

do wykorzystania w ruchu kołowym powyżej 3,5 t

## POLBRUK NOSTALITE

GR. [CM]	WYMIARY [CM]	FAKTURA	KOLORYSTYKA	J.M.	CENA NETTO [PLN]	CENA BRUTTO [PLN]
4			szary		41,90	51,54
			grafitowy, czerwony		43,60	53,63
6	9×12 12×12 18×12	gładka	szary	m <sup>2</sup>	51,60	63,47
			grafitowy, czerwony		55,20	67,90
8			szary		60,00	73,80
			grafitowy		63,60	78,23

| komplet wymiarów na palecie | † produkt dostępny na zamówienie |

PRODUKT NA STRONIE WWW



KOLORYSTYKA

KLASYCZNE



szary

grafitowy

czerwony



## ZASTOSOWANIE

**Grubość 6 cm**

do wykorzystania w ruchu pieszym

**Grubość 6 cm**

do wykorzystania w lekkim ruchu samochodowym



## POLBRUK TOLEDO

GR. [CM]	WYMIARY [CM]	FAKTURA	KOLORYSTYKA	J.M.	CENA NETTO [PLN]	CENA BRUTTO [PLN]
6	15×15	gładka	szary	m <sup>2</sup>	51,60	63,47
	15×30					
	30×30		grafitowy		55,20	67,90
	30×45					

| komplet wymiarów na palecie | Polbruk Toledo – układ Polbruk Commix, wymiary elementów zwiększone o 50% |

PRODUKT NA STRONIE WWW



KOLORYSTYKA



KLASYCZNE

szary

grafitowy



WWW.POLBRUK.PL  
/PL/INSPIRACJE

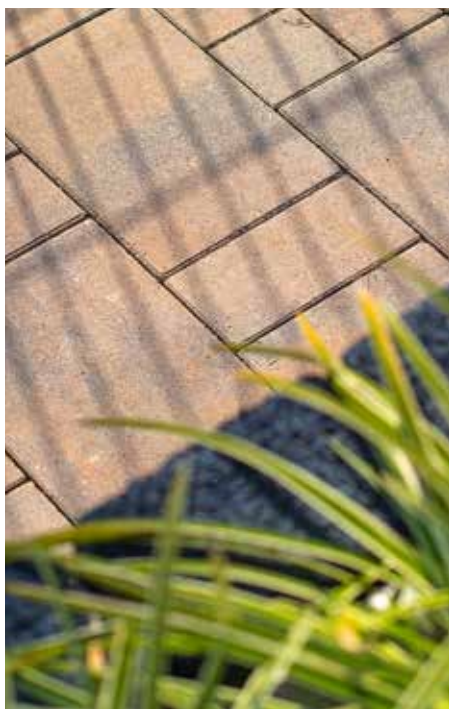

| ↑ | Murek **Albero** |  
faktura: **gładka**,  
kolor: **brenta** |  
więcej s. 116 - 117

| ↗ | Polbruk **MultiComplex** |  
faktura: **gładka** |  
kolor: **latte** |  
więcej s. 30 - 31

| ← | Polbruk **Commix** |  
faktura: **gładka** | kolor: **boho** |  
więcej s. 14 - 15

| ↓ | Polbruk **Petra** | faktura:  
**gładka** | kolor: **sahara** |  
więcej s. 42



## ZASTOSOWANIE

**Grubość 6 cm**

do wykorzystania w lekkim ruchu samochodowym

## POLBRUK TRENTO

GR. [CM]	WYMIARY [CM]	FAKTURA	KOLORYSTYKA	J.M.	CENA NETTO [PLN]	CENA BRUTTO [PLN]
6	13,9×10,4	gładka	szary	m <sup>2</sup>	51,60	63,47
	13,9×12,2					
	13,9×13,9		grafitowy		55,20	67,90
	13,9×15,7					
	13,9×17,4					
	13,9×19,2					
13,9×20,9						

| komplet wymiarów na palecie |

PRODUKT NA STRONIE WWW



KOLORYSTYKA

KLASYCZNE



szary

grafitowy



## ZASTOSOWANIE



## Grubość 8 cm

do wykorzystania w ruchu kołowym powyżej 3,5 t

## POLBRUK TRENTO

GR. [CM]	WYMIARY [CM]	FAKTURA	KOLORYSTYKA	J.M.	CENA NETTO [PLN]	CENA BRUTTO [PLN]
8	13,9×10,4	gładka	szary	m <sup>2</sup>	60,00	73,80
	13,9×12,2					
	13,9×13,9		grafitowy			
	13,9×15,7					
	13,9×17,4					
	13,9×19,2					
13,9×20,9						

| komplet wymiarów na palecie | † produkt dostępny na zamówienie |

PRODUKT NA STRONIE WWW



KOLORYSTYKA

KLASYCZNE



szary

grafitowy



## ZASTOSOWANIE

**Grubość 8 cm**

do wykorzystania w ruchu kołowym powyżej 3,5 t

**Grubość 6 cm**

do wykorzystania w lekkim ruchu samochodowym

 EWOLUCJA  
URBANIKI

## POLBRUK TRIADA

GR. [CM]	WYMIARY [CM]	DOSTĘPNOŚĆ W REGIONIE	FAKTURA	KOLORYSTYKA	J.M.	CENA NETTO [PLN]	CENA BRUTTO [PLN]
<b>8</b>	20×30 20×40 20×50	Wszystkie	<b>gładka</b>	szary	m <sup>2</sup>	60,00	73,80
				grafitowy		63,60	78,23
<b>6</b>		Centrum		szary		51,60	63,47
				grafitowy		55,20	67,90

| komplet wymiarów na palecie | podział regionalny na stronie 4 - 5 |

PRODUKT NA STRONIE WWW



KOLORYSTYKA

KLASYCZNE



szary

grafitowy





## ZASTOSOWANIE

**Grubość 8 cm**

do wykorzystania w ruchu kołowym powyżej 3,5 t

## POLBRUK URBANIKA

GR. [CM]	WYMIARY [CM]	FAKTURA	KOLORYSTYKA	J.M.	CENA NETTO [PLN]	CENA BRUTTO [PLN]
8	60×20 20×30	gładka	szary	m <sup>2</sup>	60,00	73,80
			graftowy		63,60	78,23

| pojedynczy wymiar na palecie | ☒ produkt dostępny na zamówienie |

## PRODUKT NA STRONIE WWW



## KOLORYSTYKA



szary

graftowy



# KOSTKI PRZEMYSŁOWE

*w samym sercu miasta*





## ZASTOSOWANIE

**Grubość 4/6 cm**

do wykorzystania w ruchu pieszym

**Grubość 6 cm**

do wykorzystania w lekkim ruchu samochodowym

**Grubość 8 cm**

do wykorzystania w ruchu powyżej 3,5 t

## POLBRUK PROSTOKĄT

GR. [CM]	WYMIARY [CM]	FAKTURA	KOLORYSTYKA	J.M.	CENA NETTO [PLN]	CENA BRUTTO [PLN]
<b>4</b>	10×10 20×10	<b>z fazą</b>	szary		40,80	50,18
		<b>z fazą</b>	grafitowy, czerwony		44,40	54,61
<b>6</b>	10×10 20×10	<b>bez fazy</b>	szary	m <sup>2</sup>	50,40	61,99
		<b>z fazą</b>	grafitowy, czerwony		54,00	66,42
		<b>bez fazy</b>	szary		57,60	70,85
		<b>z fazą</b>	grafitowy, czerwony		62,40	76,75

| komplet wymiarów na palecie |

PRODUKT NA STRONIE WWW



KOLORYSTYKA

KLASYCZNE



szary

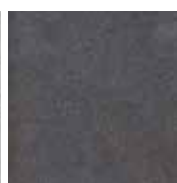

grafitowy



czerwony



## ZASTOSOWANIE

**Grubość 6 cm**

do wykorzystania w ruchu pieszym

**Grubość 6 cm**

do wykorzystania w lekkim ruchu samochodowym

**Grubość 8 cm**

do wykorzystania w ruchu powyżej 3,5 t

## POLBRUK TETKA

GR. [CM]	WYMIARY [CM]	FAKTURA	KOLORYSTYKA	J.M.	CENA NETTO [PLN]	CENA BRUTTO [PLN]
6	pełna 20×16	<b>z fazą</b>	szary	m <sup>2</sup>	50,40	61,99
		<b>bez fazy</b>				
		<b>z fazą</b>	grafitowy, czerwony		54,00	66,42
		<b>bez fazy</b>				
8	pełna 20×16	<b>z fazą</b>	szary	m <sup>2</sup>	57,60	70,85
		<b>bez fazy</b>				
		<b>z minifazą</b>	grafitowy, czerwony		62,40	76,79
		<b>z minifazą</b>				

| pojedynczy wymiar lub komplet wymiarów na palecie |

PRODUKT NA STRONIE WWW



KOLORYSTYKA

KLASYCZNE



szary

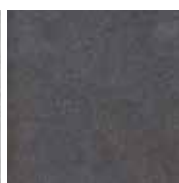

grafitowy



czerwony



## ZASTOSOWANIE

**Grubość 6 cm**

do wykorzystania w ruchu pieszym

**Grubość 6 cm**

do wykorzystania w lekkim ruchu samochodowym

**Grubość 8 cm**

do wykorzystania w ruchu powyżej 3,5 t

## POLBRUK TETKA | WYKOŃCZENIE

GR. [CM]	WYMIARY [CM]	FAKTURA	KOLORYSTYKA	J.M.	CENA NETTO [PLN]	CENA BRUTTO [PLN]
6	połówka 10×16	<b>z faza</b>	szary	m <sup>2</sup>	52,90	65,07
		<b>bez fazy</b>				
		<b>z faza</b>	grafitowy, czerwony		56,50	69,50
		<b>bez fazy</b>				
8	połówka 10×16	<b>z faza</b>	szary	m <sup>2</sup>	60,00	73,80
		<b>bez fazy</b>				
	brzegówka 20×14	<b>z faza</b>	grafitowy, czerwony		66,60	81,92
		<b>bez fazy</b>				

| pojedynczy wymiar lub komplet wymiarów na palecie |

PRODUKT NA STRONIE WWW



KOLORYSTYKA

KLASYCZNE



szary

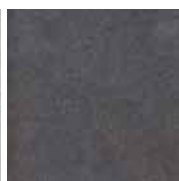

grafitowy



czerwony



## ZASTOSOWANIE

**Grubość 10 cm**

do wykorzystania w ruchu maszyn ciężkich

## POLBRUK TETKA

GR. [CM]	WYMIARY [CM]	FAKTURA	KOLORYSTYKA	J.M.	CENA NETTO [PLN]	CENA BRUTTO [PLN]
10 t	pełna 20×16	z fazą bez fazy	szary	m <sup>2</sup>	70,80	87,08

| pojedynczy wymiar lub komplet wymiarów na palecie | t produkt dostępny na zamówienie |

PRODUKT NA STRONIE WWW



KOLORYSTYKA

KLASYCZNE



szary



## ZASTOSOWANIE

**Grubość 14/16 cm**

do wykorzystania w ruchu pieszym oraz w ruchu pojazdów do 3,5 t

**Grubość 14/16 cm**

do wykorzystania w ruchu maszyn ciężkich

## POLBRUK CIĘŻKI

GR. [CM]	WYMIARY [CM]	FAKTURA	KOLORYSTYKA	J.M.	CENA NETTO [PLN]	CENA BRUTTO [PLN]
<b>14</b> †	16×16	<b>gładka</b>	szary	szt.	2,60	3,20
<b>16</b> †					2,90	3,57

| pojedynczy wymiar na palecie | † produkt dostępny na zamówienie |

PRODUKT NA STRONIE WWW



KOLORYSTYKA

KLASYCZNE



szary



**PŁYTY CHODNIKOWE**  
*Miejski szyc robi wrażenie*







ZASTOSOWANIE



**Grubość 5 cm**

do wykorzystania w ruchu pieszym

## PŁYTA CHODNIKOWA

GR. [CM]	WYMIARY [CM]	FAKTURA	KOLORYSTYKA	J.M.	CENA NETTO [PLN]	CENA BRUTTO [PLN]
<b>5</b>	30×30*	<b>z fazą</b>	szary	szt.	4,50	5,54
			grafitowy		5,70	7,01
	szary		5,40		6,64	
	grafitowy, czerwony		6,00		7,38	
	35×35					

| pojedynczy wymiar na palecie | \*produkt dostępny w Regionie Północnym | podział regionalny na stronie 4 - 5 |

PRODUKT NA STRONIE WWW



KOLORYSTYKA

KLASYCZNE

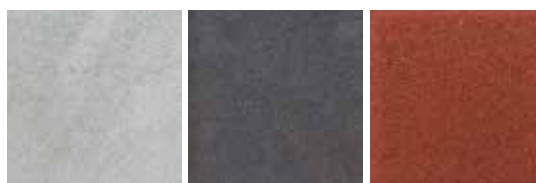

szary

grafitowy

czerwony



ZASTOSOWANIE



**Grubość 7/8 cm**

do wykorzystania w lekkim ruchu samochodowym

## PŁYTA CHODNIKOWA

GR. [CM]	WYMIARY [CM]	FAKTURA	KOLORYSTYKA	J.M.	CENA NETTO [PLN]	CENA BRUTTO [PLN]
<b>7</b>	50×50	<b>z faza</b>	szary	szt.	15,00	18,45
	50×25 (połówka)				11,20	13,77
<b>8</b> †	30×30	<b>bez fazy</b>	szary	6,30	7,75	
			grafitowy	7,55	9,29	

| pojedynczy wymiar na palecie | † produkt dostępny na zamówienie |

PRODUKT NA STRONIE WWW



KOLORYSTYKA



szary

grafitowy

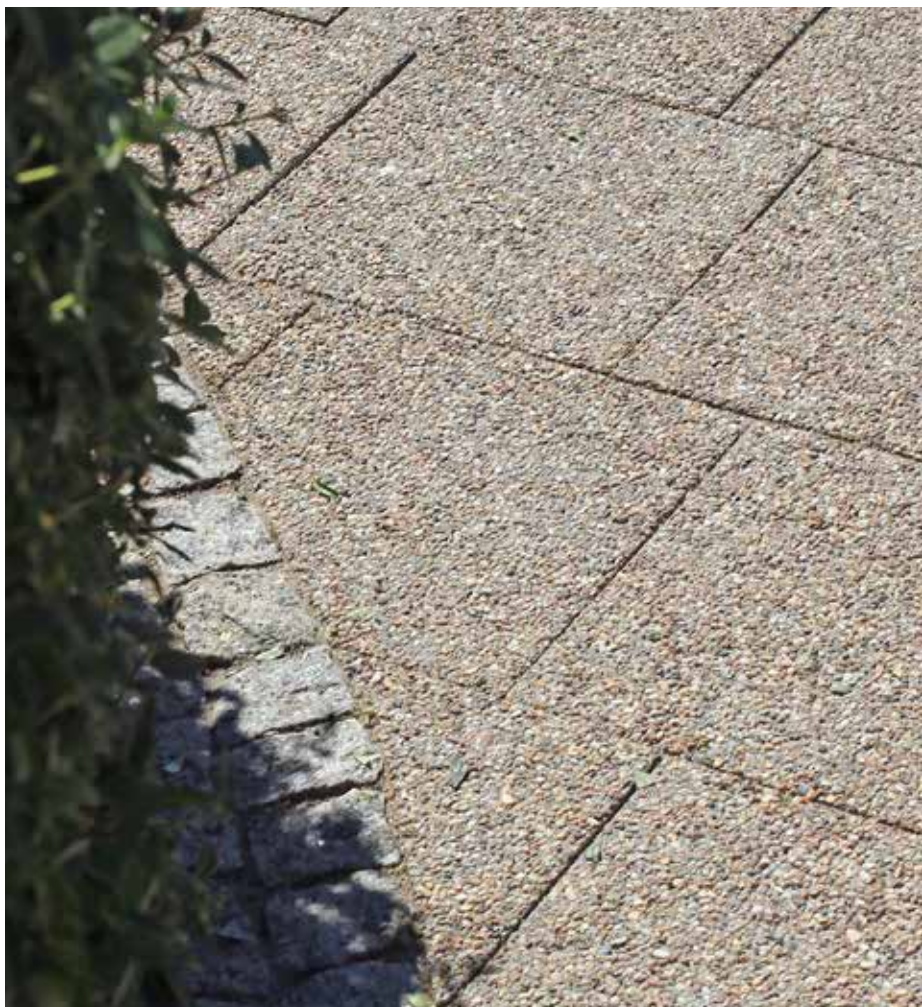

ZASTOSOWANIE



**Grubość 5 cm**

do wykorzystania w ruchu pieszym



**Grubość 8 cm**

do wykorzystania w lekkim ruchu samochodowym

## PŁYTA CHODNIKOWA

GR. [CM]	WYMIARY [CM]	FAKTURA	KOLORYSTYKA	J.M.	CENA NETTO [PLN]	CENA BRUTTO [PLN]
5	30×30	płukana	otoczaki	szt.	6,90	8,49
8					8,80	10,82

| pojedynczy wymiar na palecie | produkt dostępny na zamówienie w Regionie Północnym | podział regionalny na stronie 4 - 5 |

PRODUKT NA STRONIE WWW



KOLORYSTYKA



PŁUKANA

otoczaki



## MATERIAŁY AZUROWE

*Nala rzecz a cieszy*





## ZASTOSOWANIE

**Grubość 8 cm**

do wykorzystania w ruchu powyżej 3,5 t



## POLBRUK EKOL

GR. [CM]	WYMIARY [CM]	FAKTURA	KOLORYSTYKA	J.M.	CENA NETTO [PLN]	CENA BRUTTO [PLN]
8	20×20	gładka	szary	m <sup>2</sup>	52,80	64,94
			grafitowy		55,20	67,90

| pojedynczy wymiar na palecie | ☒ produkt dostępny na zamówienie |

PRODUKT NA STRONIE WWW



KOLORYSTYKA

KLASYCZNE



szary

grafitowy

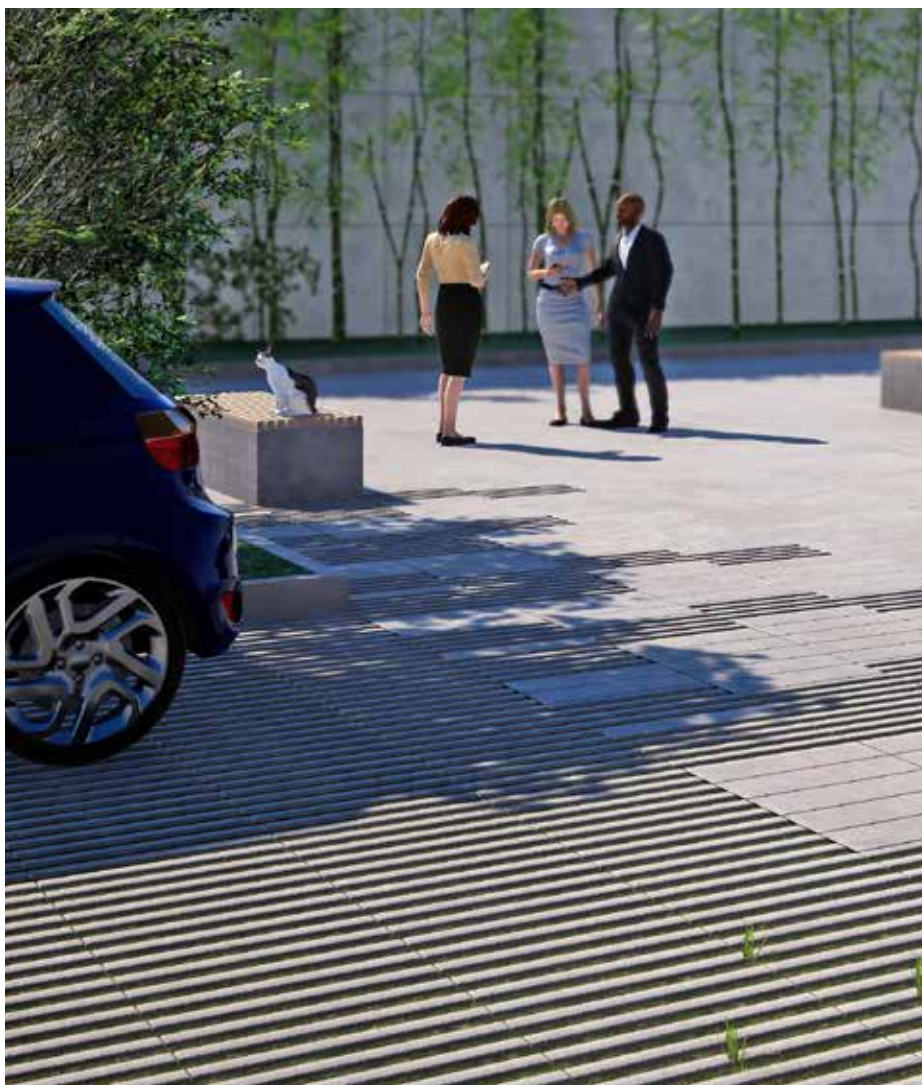

ZASTOSOWANIE



**Grubość 10 cm**

do wykorzystania w ruchu pieszym



**Grubość 10 cm**

do wykorzystania w lekkim ruchu samochodowym



# POLBRUK EKOTECH

GR. [CM]	WYMIARY [CM]	FAKTURA	KOLORYSTYKA	J.M.	CENA NETTO [PLN]	CENA BRUTTO [PLN]
10 <small>†</small>	60×40	gładka	szary	szt.	16,50	20,30
			grafitowy		21,30	26,20

| pojedynczy wymiar na palecie | † produkt dostępny na zamówienie |

PRODUKT NA STRONIE WWW



KOLORYSTYKA

KLASYCZNE



szary

grafitowy



## ZASTOSOWANIE

**Grubość 7/8 cm**

do wykorzystania w ruchu pieszym

**Grubość 7/8 cm**

do wykorzystania w lekkim ruchu samochodowym



## POLBRUK EXTRANO

GR. [CM]	WYMIARY [CM]	FAKTURA	KOLORYSTYKA	J.M.	CENA NETTO [PLN]	CENA BRUTTO [PLN]
7	50×50	gładka	nerino (biało-szaro-czarny)	szt.	19,80	24,35
8				22,20	27,31	

| pojedynczy wymiar na palecie | ( produkt dostępny na zamówienie |

PRODUKT NA STRONIE WWW

KOLORYSTYKA



MELANŻ

nerino



## ZASTOSOWANIE

**Grubość 8 cm**

do wykorzystania w ruchu pieszym

**Grubość 7/8 cm**

do wykorzystania w lekkim ruchu samochodowym



## POLBRUK EXTRANO

GR. [CM]	WYMIARY [CM]	FAKTURA	KOLORYSTYKA	J.M.	CENA NETTO [PLN]	CENA BRUTTO [PLN]
<b>7</b>	50x50	<b>gładka</b>	szary	szt.	16,20	19,93
			grafitowy		18,60	22,88
<b>8</b>	50x50	<b>gładka</b>	szary	szt.	18,40	22,63
			grafitowy		21,20	26,10

| pojedynczy wymiar na palecie | (produkt dostępny na zamówienie |

PRODUKT NA STRONIE WWW



KOLORYSTYKA

KLASYCZNE



szary

grafitowy





## ZASTOSOWANIE



Grubość 8/10/12 cm

do wykorzystania w lekkim ruchu samochodowym



## PŁYTA MEBA

GR. [CM]	WYMIARY [CM]	FAKTURA	KOLORYSTYKA	J.M.	CENA NETTO [PLN]	CENA BRUTTO [PLN]
8	40×60	gładka	szary	szt.	11,60	14,27
			grafitowy Ł, czerwony Ł		14,30	17,59
10			szary		13,50	16,61
12 Ł			szary		21,40	26,32

| pojedynczy wymiar na palecie | Ł produkt/kolor dostępny na zamówienie |

PRODUKT NA STRONIE WWW



KOLORYSTYKA

KLASYCZNE



szary



grafitowy



czerwony



## GALANTERIA OGRODOWA

*Pelnia szczęścia*





## ZASTOSOWANIE



Wysokość 25/30 cm

obrzegowanie



Wysokość 25 cm

schody

## OBRZEŻE CHODNIKOWE

WYS. [CM]	WYMIARY [CM]	FAKTURA	KOLORYSTYKA	J.M.	CENA NETTO [PLN]	CENA BRUTTO [PLN]
25	8×100	gładka	szary	szt.	17,70	21,77
			graftowy		21,00	25,83
szary	18,50		22,76			
graftowy	22,50		27,68			

| pojedynczy wymiar na palecie | Obrzeże Trawnikowe 6×25×100 cm znajdziesz na stronie 107 |

PRODUKT NA STRONIE WWW



KOLORYSTYKA

KLASYCZNE



szary

graftowy



## ZASTOSOWANIE



Wysokość 28 cm

obrzegowanie



Wysokość 28 cm

schody

## OBRZEŻE ENDO

WYS. [CM]	WYMIARY [CM]	FAKTURA	KOLORYSTYKA	J.M.	CENA NETTO [PLN]	CENA BRUTTO [PLN]
28	8×48	gładka	szary	szt.	11,40	14,02
			grafitowy, brązowy		12,00	14,76

| pojedynczy wymiar na palecie |

PRODUKT NA STRONIE WWW



KOLORYSTYKA

KLASYCZNE



szary

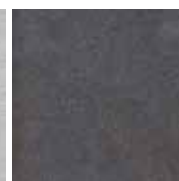

grafitowy



brązowy



## ZASTOSOWANIE



Wysokość 28 cm

obrzeżowanie



Wysokość 28 cm

schody

NOWOŚĆ

## OBRZEŻE FEM

WYS. [CM]	WYMIARY [CM]	FAKTURA	KOLORYSTYKA	J.M.	CENA NETTO [PLN]	CENA BRUTTO [PLN]
28	6x50	gładka	stalowy, grafitowy	szt.	15,90	19,56

| pojedynczy wymiar na palecie |

PRODUKT NA STRONIE WWW



KOLORYSTYKA





## ZASTOSOWANIE



Wysokość 30 cm

obrzeżowanie



Wysokość 30 cm

schody

## OBRZEŻE FLESZ

WYS. [CM]	WYMIARY [CM]	FAKTURA	KOLORYSTYKA	J.M.	CENA NETTO [PLN]	CENA BRUTTO [PLN]
30	6/8×20	<b>gładka</b>	stalowy, grafitowy, beżowy t	szt.	7,70	9,47

| pojedynczy wymiar na palecie | t kolor dostępny na zamówienie |

PRODUKT NA STRONIE WWW



KOLORYSTYKA





## ZASTOSOWANIE



Wysokość 28 cm

obrzeżenie



Wysokość 28 cm

schody

## OBRZEŻE LINGO

WYS. [CM]	WYMIARY [CM]	FAKTURA	KOLORYSTYKA	J.M.	CENA NETTO [PLN]	CENA BRUTTO [PLN]
28	50×10	gładka	stalowy, grafitowy, beżowy t	szt.	20,40	25,09

| pojedynczy wymiar na palecie | t kolor dostępny na zamówienie |

PRODUKT NA STRONIE WWW



KOLORYSTYKA

MONOKOLOR



stalowy

KLASYCZNE

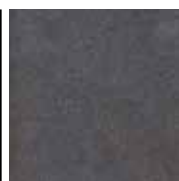

grafitowy

MONOKOLOR



beżowy

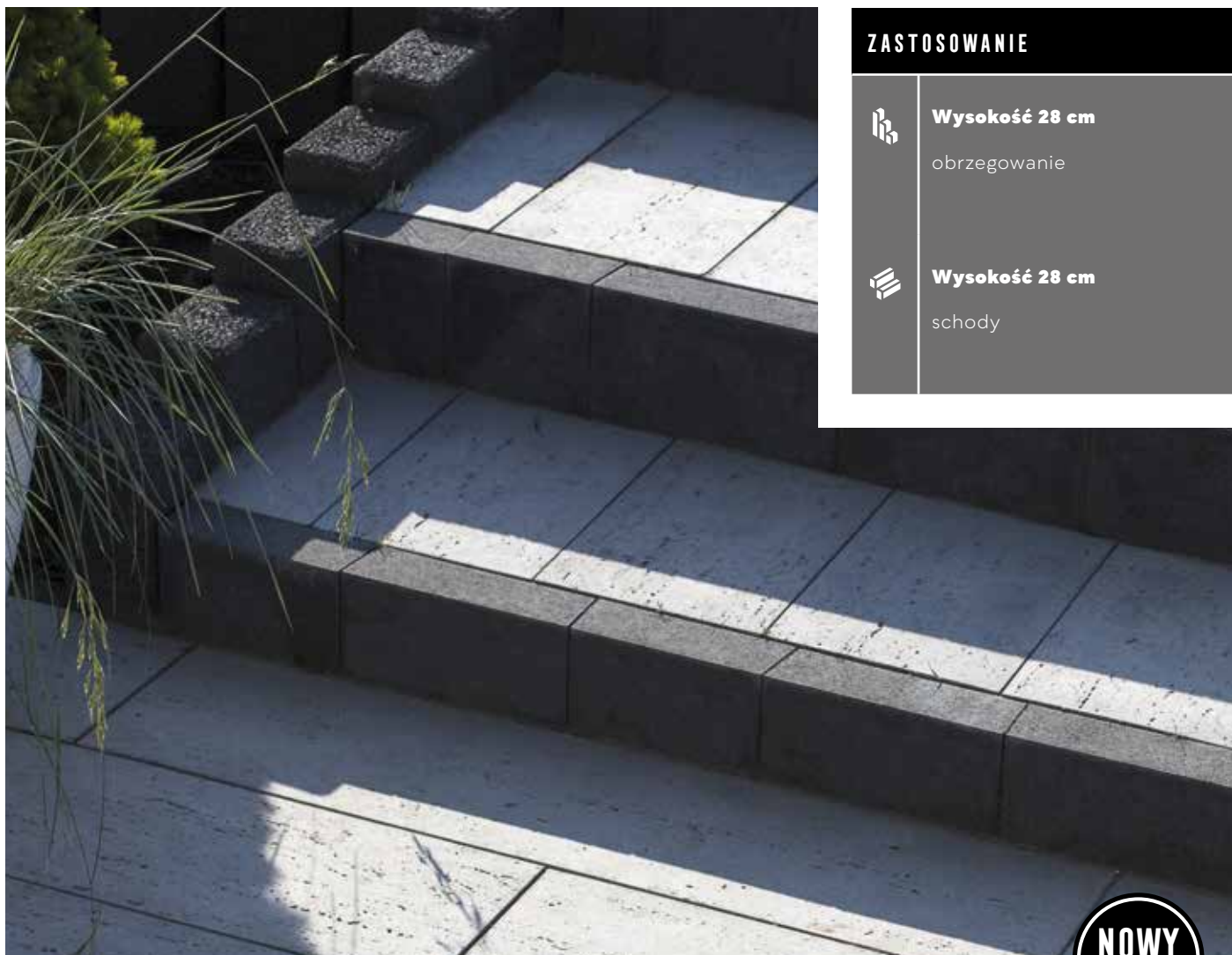

## ZASTOSOWANIE



Wysokość 28 cm

obrzeżowanie



Wysokość 28 cm

schody

NOWY  
MODEL

## OBRZEŻE MODERN II

WYS. [CM]	WYMIARY [CM]	FAKTURA	KOLORYSTYKA	J.M.	CENA NETTO [PLN]	CENA BRUTTO [PLN]
28	6x100	gładka	szary	szt./komplet	19,20	23,62
			stalowy*, grafitowy, brązowy		22,80	28,04

| zmiana wymiarów w stosunku do Obrzeża Modern | komplet wymiarów na palecie | na komplet składają się 4 elementy trapezowe, możliwość układania odcinków prostych i łuków | \*kolor niedostępny w Regionie Południowym | podział regionalny na stronie 4 - 5 |

PRODUKT NA STRONIE WWW



KOLORYSTYKA

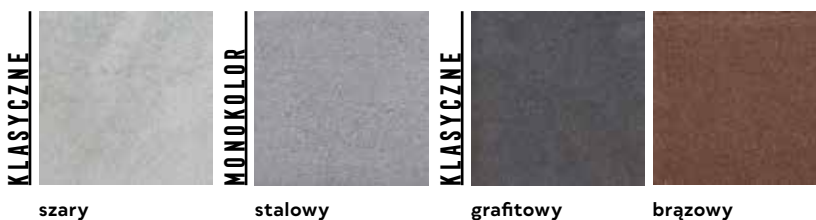



WWW.POLBRUK.PL  
/PL/INSPIRACJE



| ↑ | Palisada **Magna** (wizualizacja) | faktura: **gładka** | kolor: **nerino** | więcej s. 121

| ↗ | Palisada **Zen** | faktura: **utwardzana** | kolor: **grafitowy** | więcej s. 122 - 123

| → | Ogrodzenie **Murro** | faktura: **gładka** | kolor: **grafitowy** | więcej s. 130 - 131





## ZASTOSOWANIE



Wysokość 28 cm

obrzeżowanie



Wysokość 28 cm

schody

## OBRZEŻE PALINEA

WYS. [CM]	WYMIARY [CM]	FAKTURA	KOLORYSTYKA	J.M.	CENA NETTO [PLN]	CENA BRUTTO [PLN]
28	6×50	utwardzana	grafitowy	szt.	10,20	12,55
					12,00	14,76

| pojedynczy wymiar na palecie |

PRODUKT NA STRONIE WWW



KOLORYSTYKA



UTWARDZANA

grafitowy



## ZASTOSOWANIE



Wysokość 20 cm

obrzegowanie



Wysokość 20 cm

schody

## OBRZEŻE TRAWNIKOWE

WYS. [CM]	WYMIARY [CM]	FAKTURA	KOLORYSTYKA	J.M.	CENA NETTO [PLN]	CENA BRUTTO [PLN]
20	6×100	gładka	szary	szt.	11,80	14,51
			grafitowy, czerwony, brązowy		16,20	19,93

| pojedynczy wymiar na palecie | **Obrzeże Chodnikowe 8×25/30×100 cm znajdziesz na stronie 99** |

PRODUKT NA STRONIE WWW



KOLORYSTYKA

KLASYCZNE



szary

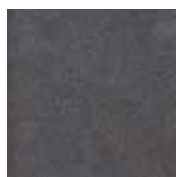

grafitowy



czerwony



brązowy



## ZASTOSOWANIE



Wysokość 30 cm

obrzeżowanie



Wysokość 30 cm

schody

## OBRZEŻE TREO

WYS. [CM]	WYMIARY [CM]	FAKTURA	KOLORYSTYKA	J.M.	CENA NETTO [PLN]	CENA BRUTTO [PLN]
30	8×50	<b>drobnoutwardzana</b>	stalowy, grafitowy, brązowy	szt.	17,20	21,16

| pojedynczy wymiar na palecie |

PRODUKT NA STRONIE WWW



KOLORYSTYKA

DROBNOUTWARDZANY



stalowy

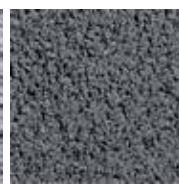

grafitowy

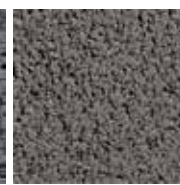

brązowy



## ZASTOSOWANIE



Wysokość 30 cm

obrzeżowanie



Wysokość 30 cm

schody

NOWOŚĆ

## OBRZEŻE TREO\*

WYS. [CM]	WYMIARY [CM]	FAKTURA	KOLORYSTYKA	J.M.	CENA NETTO [PLN]	CENA BRUTTO [PLN]
30	8x50	gładka	nerino (biało-szaro-czarny)	szt.	20,20	24,85
			stalowy, grafitowy, brązowy			

| pojedynczy wymiar na palecie | \*produkt dostępny na zamówienie w Regionie Południowym | podział regionalny na stronie 4 - 5 |

PRODUKT NA STRONIE WWW



KOLORYSTYKA

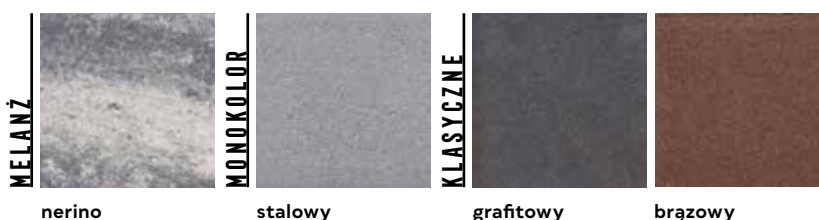

nerino

stalowy

grafitowy

brązowy



## MAŁA ARCHITEKTURA

*Decydujący szczegół*

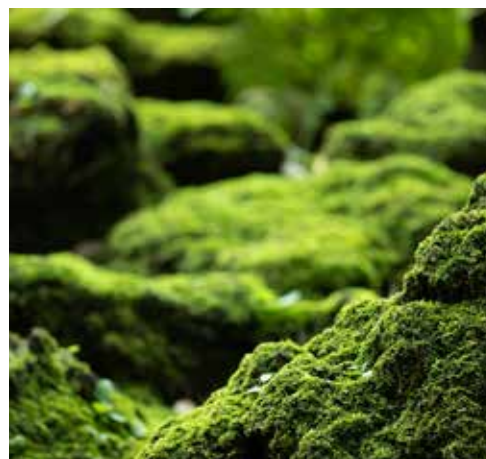



ZASTOSOWANIE



Wysokość 33 cm

donice ogrodowe

## DONICA TIGELA

WYS. [CM]	WYMIARY [CM]	FAKTURA	KOLORYSTYKA	J.M.	CENA NETTO [PLN]	CENA BRUTTO [PLN]
33	40×40	<b>gładka</b>	stalowy, grafitowy	szt.	45,60	56,09

| pojedynczy wymiar na palecie |

PRODUKT NA STRONIE WWW



KOLORYSTYKA



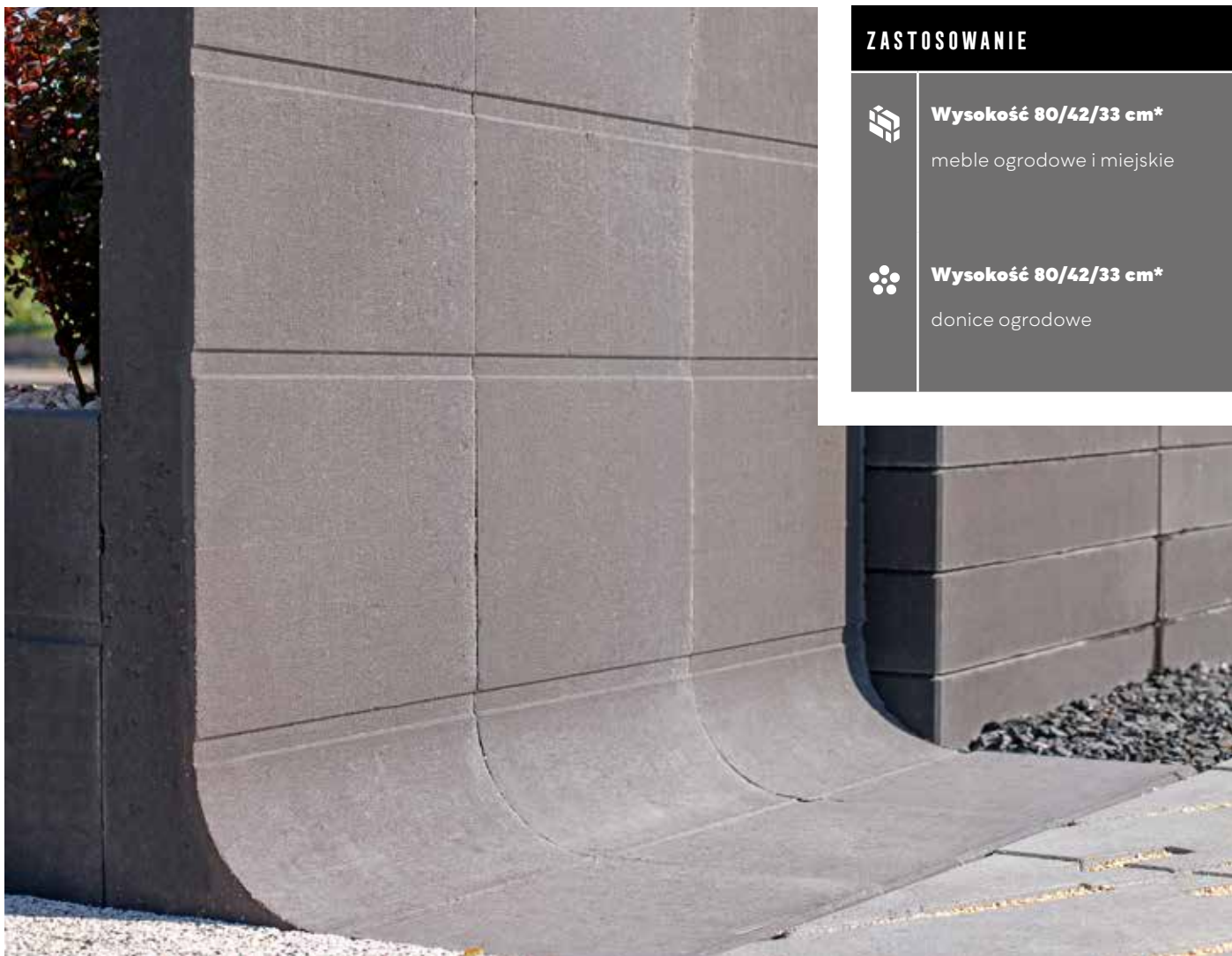

ZASTOSOWANIE



Wysokość 80/42/33 cm\*

meble ogrodowe i miejskie



Wysokość 80/42/33 cm\*

donice ogrodowe

## L-KA TIGELA

WYS. [CM]	WYMIARY [CM]	FAKTURA	KOLORYSTYKA	J.M.	CENA NETTO [PLN]	CENA BRUTTO [PLN]
<b>80/42/33*</b>	42x33	<b>gładka</b>	stalowy, grafitowy	szt.	45,60	56,09
<b>80/42/30 †</b>	42x30					

| pojedynczy wymiar na paletcie | † produkt dostępny na zamówienie | \*wysokość produktu zależy od jego ustawienia w pionie lub poziomie |

PRODUKT NA STRONIE WWW



KOLORYSTYKA







WWW.POLBRUK.PL  
/PL/GDZIE-KUPIC



| ↖ | L-ka **Tigela** | faktura: **gładka**  
| kolor: **stalowy** | więcej **s. 112** |  
Polbruk **Metrik** | faktura: **gładka** |  
kolor: **nerino** | więcej **s. 28**

| ↑ | L-ka **Tigela** | faktura:  
**gładka** | kolor: **grafitowy** |  
więcej **s. 112** | Polbruk **Linea**  
| faktura: **trawertyn** | kolor:  
**jasnoszary** | więcej **s. 62**

| ← | Stopień **Magna** (wizualizacja) |  
faktura: **gładka** | kolor: **nerino** |  
więcej **s. 127** | Palisada **Hestra**  
(wizualizacja) | faktura:  
**drobnoutwardzana** | kolor:  
**grafitowy** | więcej **s. 118 - 119**



ZASTOSOWANIE



Wysokość 25 cm

donice ogrodowe



## GAZON ABAX\*

WYS. [CM]	WYMIARY [CM]	FAKTURA	KOLORYSTYKA	J.M.	CENA NETTO [PLN]	CENA BRUTTO [PLN]
25	60×40	<b>drobnoutwardzana</b>	stalowy, grafitowy, brązowy	szt.	38,40	47,23

| pojedynczy wymiar na palecie | \*produkt dostępny w Regionie Południowym i Regionie Zachodnim – na zamówienie |  
| podział regionalny na stronie 4 - 5 |

PRODUKT NA STRONIE WWW



KOLORYSTYKA

DROBNOUTWARDZANY



stalowy



grafitowy



brązowy



ZASTOSOWANIE



Wysokość 20 cm

donice ogrodowe

## GAZON MINI LUNA

WYS. [CM]	WYMIARY [CM]	FAKTURA	KOLORYSTYKA	J.M.	CENA NETTO [PLN]	CENA BRUTTO [PLN]
<b>20</b>	Ø 28/35	<b>utwardzana</b>	szary	szt.	8,40	10,33
			grafitowy, brązowy			

| pojedynczy wymiar na palecie |

PRODUKT NA STRONIE WWW



KOLORYSTYKA



UTWARDZANA

szary

grafitowy

brązowy



ZASTOSOWANIE



**Wysokość 7,7/5 cm**

murki, rozwiązania ogrodowe, zagospodarowanie skarpy zgodnie z instrukcją montażu



**Wysokość 7,7/5 cm**

donice ogrodowe



## MUREK ALBERO

PRODUKT	WYS. [CM]	WYMIARY [CM]	RODZAJ/FORMAT	FAKTURA	KOLORYSTYKA	J.M.	CENA NETTO [PLN]	CENA BRUTTO [PLN]
<b>Murek Albero</b>	<b>7,7</b>	41x18	1 format / 7 wzorów fug / wydajność 32 szt./m <sup>2</sup>	<b>gładka</b>	brenta (beżowo-szary), alpen (grafitowo-czarny)	szt.	9,60	11,81
<b>Daszek Neo</b>	<b>5</b>	20x60	daszek słupkowy/ międzysłupkowy płaski		stalowy, grafitowy			

| pojedynczy wymiar na palecie | Nowoczesna stylistyka łączy Murek Albero z Daszkiem Neo |

PRODUKT NA STRONIE WWW

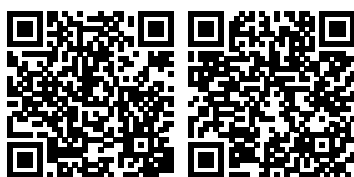

KOLORYSTYKA



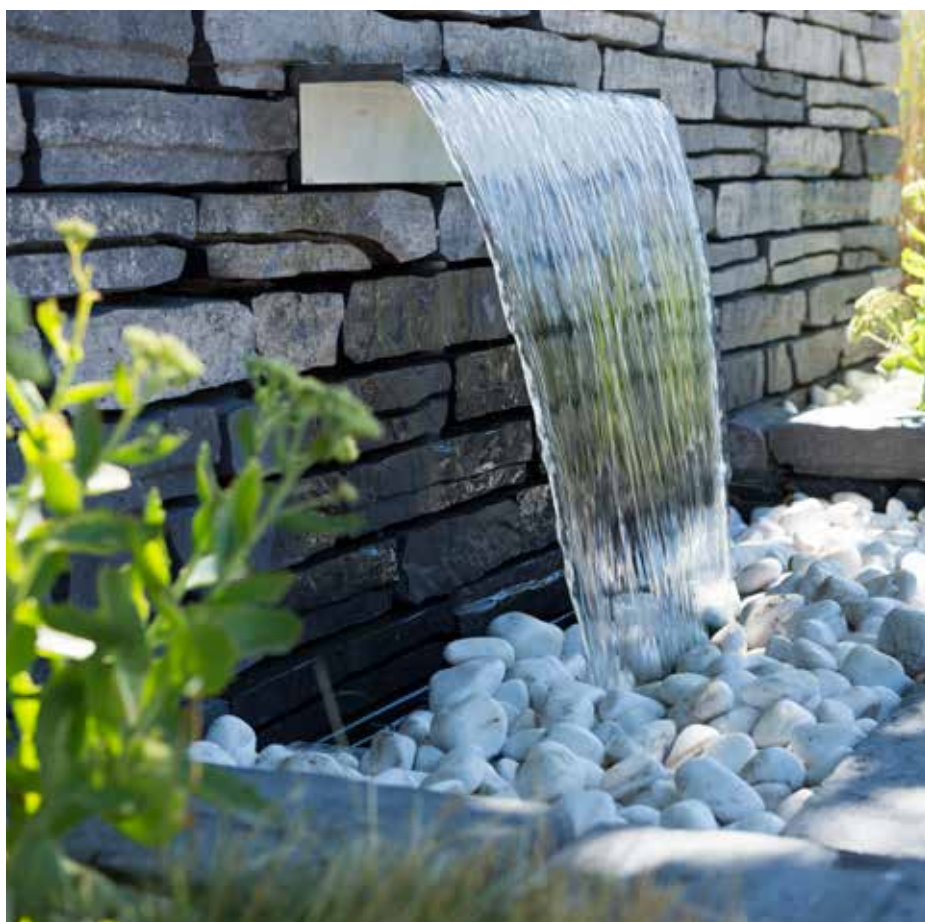

## PRZYKŁADOWE MOŻLIWOŚCI WYKONANIA Z 1 PALETY MURKU ALBERO

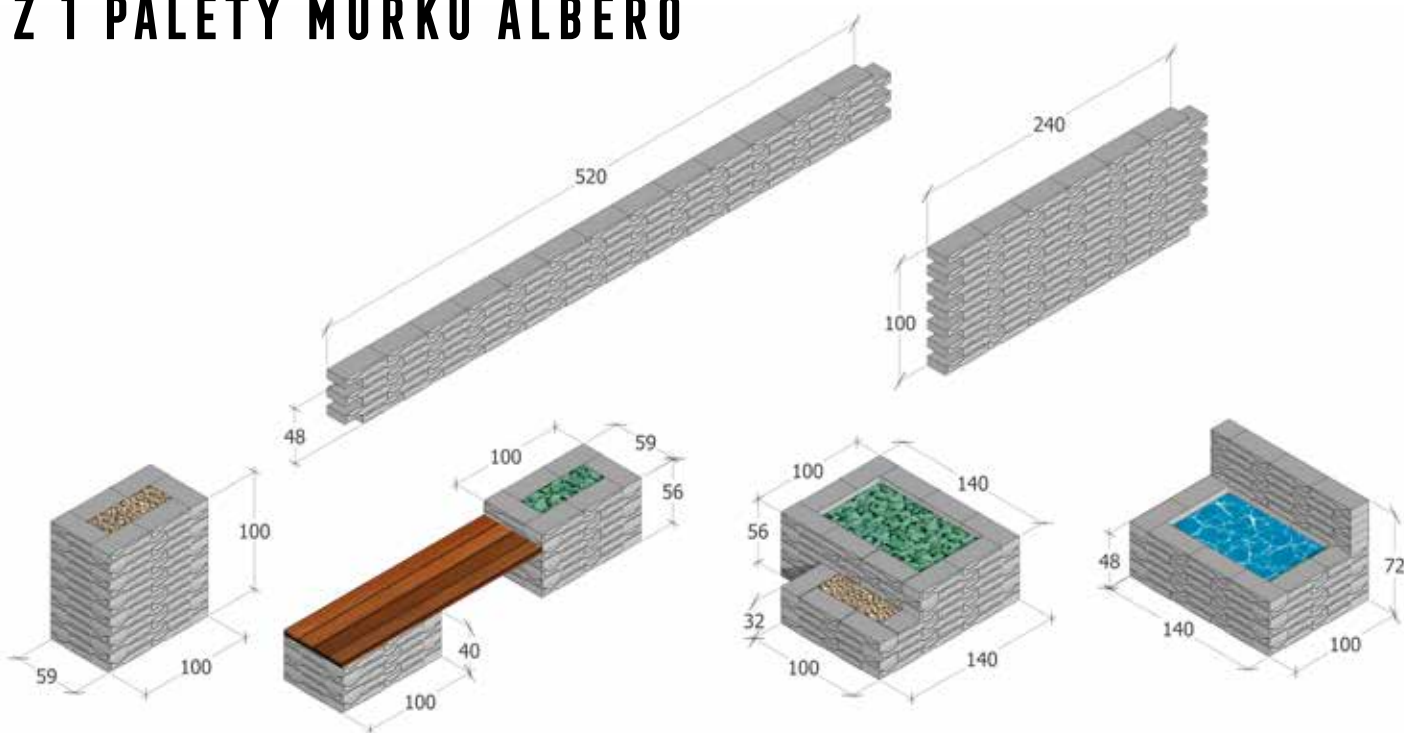

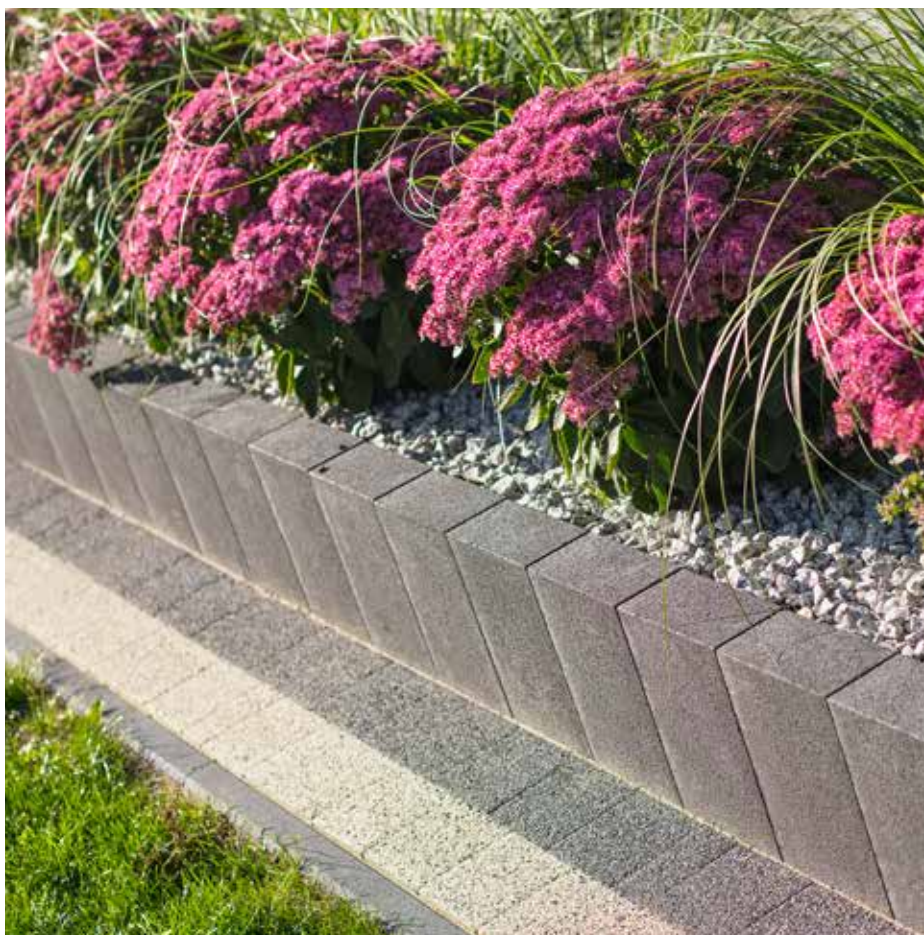

ZASTOSOWANIE



**Wysokość 40/60 cm**  
schody



**Wysokość 40/60/80/100 cm**  
obrzegowanie,  
zagospodarowanie skarpy  
zgodnie z instrukcją montażu



**Wysokość 40/60/80/100 cm**  
donice ogrodowe

## PALISADA HESTRA

WYS. [CM]	WYMIARY [CM]	FAKTURA	KOLORYSTYKA	J.M.	CENA NETTO [PLN]	CENA BRUTTO [PLN]
<b>40</b>	10x20	<b>drobnoutwardzana</b>	stalowy, grafitowy, brązowy	szt.	15,00	18,45
<b>60</b>					19,40	23,86
<b>80</b>					27,00	33,21
<b>100</b>					42,00	51,66

| pojedynczy wymiar na palecie |

PRODUKT NA STRONIE WWW



KOLORYSTYKA

DROBNOUTWARDZANY



stalowy

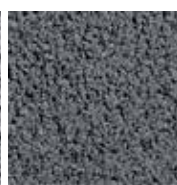

grafitowy

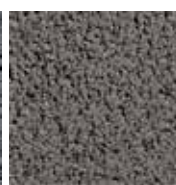

brązowy



ZASTOSOWANIE



**Wysokość 40/60 cm**  
schody



**Wysokość 40/60/80/100 cm**  
obrzegowanie,  
zagospodarowanie skarpy  
zgodnie z instrukcją montażu



**Wysokość 40/60/80/100 cm**  
donice ogrodowe



PALISADA HESTRA\*

WYS. [CM]	WYMIARY [CM]	FAKTURA	KOLORYSTYKA	J.M.	CENA NETTO [PLN]	CENA BRUTTO [PLN]
<b>40</b>	10×20	<b>gładka</b>	nerino (biało-szaro-czarny)	szt.	19,50	23,99
			stalowy, grafitowy, brązowy		15,00	18,45
nerino (biało-szaro-czarny)			24,00		29,52	
stalowy, grafitowy, brązowy			19,40		23,86	
nerino (biało-szaro-czarny)			32,70		40,22	
stalowy, grafitowy, brązowy			27,00		33,21	
nerino (biało-szaro-czarny)			48,50		59,67	
stalowy, grafitowy, brązowy			42,00		51,66	

| pojedynczy wymiar na palecie | \*produkt dostępny w Regionie Południowym | podział regionalny na stronie 4 - 5 |

PRODUKT NA STRONIE WWW



KOLORYSTYKA



nerino

stalowy

grafitowy

brązowy



ZASTOSOWANIE



**Wysokość 50 cm**

obrzegowanie



**Wysokość 50 cm**

schody

## PALISADA ŁAMANA

WYS. [CM]	WYMIARY [CM]	FAKTURA	KOLORYSTYKA	J.M.	CENA NETTO [PLN]	CENA BRUTTO [PLN]
50 ¢	8x8	łamana	paloma (biało-szary), graftowy	szt.	10,80	13,28

| pojedynczy wymiar na palecie | ¢ produkt dostępny na zamówienie |

PRODUKT NA STRONIE WWW



KOLORYSTYKA



paloma

graftowy



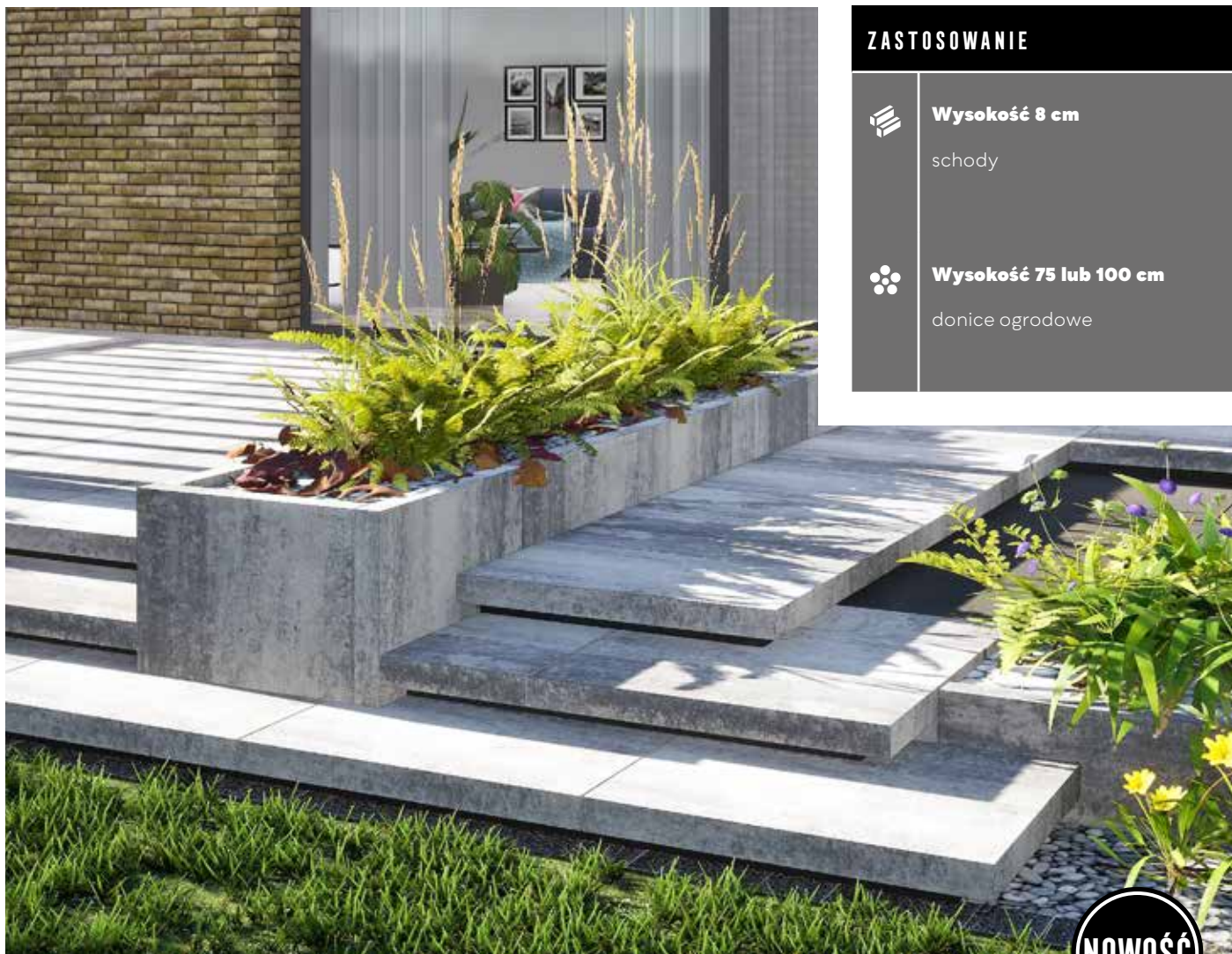

ZASTOSOWANIE



**Wysokość 8 cm**

schody



**Wysokość 75 lub 100 cm**

donice ogrodowe

**NOWOŚĆ**

**PALISADA MAGNA\***

WYS. [CM]	WYMIARY [CM]	FAKTURA	KOLORYSTYKA	J.M.	CENA NETTO [PLN]	CENA BRUTTO [PLN]
<b>75</b> lub <b>100</b>	8x100	<b>gładka</b>	nerino (biało-szaro-czarny)	szt.	85,10	104,67
	lub		szary		73,90	90,90
	8x75		grafitowy		79,90	98,28

| pojedynczy wymiar na palecie | \*produkt tożsamy ze Stopniem Magna, więcej informacji na stronie: 127 |

PRODUKT NA STRONIE WWW



KOLORYSTYKA



MELANŻ

KLASYCZNE

nerino

szary

grafitowy



ZASTOSOWANIE



**Wysokość 40 cm**  
schody



**Wysokość 60/80 cm**  
zagospodarowanie skarpy  
zgodnie z instrukcją montażu



**Wysokość 60/80 cm**  
obrzegowanie

## PALISADA ZEN

WYS. [CM]	WYMIARY [CM]	FAKTURA	KOLORYSTYKA	J.M.	CENA NETTO [PLN]	CENA BRUTTO [PLN]
<b>40</b>			szary		9,60	11,81
			grafitowy, brązowy		13,20	16,24
<b>60</b>	16,5x11	<b>utwardzana</b>	szary	szt.	16,80	20,66
			grafitowy, brązowy		20,40	25,09
<b>80</b>			szary		25,20	31,00
			grafitowy, brązowy		31,20	38,38

| pojedynczy wymiar na palecie | † produkt dostępny na zamówienie |

PRODUKT NA STRONIE WWW



KOLORYSTYKA





ZASTOSOWANIE



**Wysokość 100/120 cm**

zagospodarowanie skarpy  
zgodnie z instrukcją montażu



**Wysokość 100/120 cm**

donice ogrodowe



# PALISADA ZEN

WYS. [CM]	WYMIARY [CM]	FAKTURA	KOLORYSTYKA	J.M.	CENA NETTO [PLN]	CENA BRUTTO [PLN]
<b>100</b> †	16,5×16,5	<b>utwardzana</b>	szary	szt.	67,00	82,41
			grafitowy, brązowy		73,60	90,53
<b>120</b> †	16,5×16,5	<b>utwardzana</b>	szary	szt.	72,00	88,56
			grafitowy, brązowy		79,80	98,15

| pojedynczy wymiar na paletie | † produkt dostępny na zamówienie |

PRODUKT NA STRONIE WWW



KOLORYSTYKA

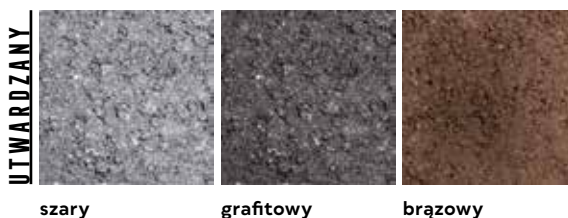



ZASTOSOWANIE



Wysokość 15 cm

schody

# STOPIEŃ GRANDO 37

WYS. [CM]	WYMIARY [CM]	FAKTURA	KOLORYSTYKA	J.M.	CENA NETTO [PLN]	CENA BRUTTO [PLN]
15	37x100 <sup>A</sup>	gładka	nerino (biało-szaro-czarny), latte (biało-jasnopiaskowy), hawaii (brązowo-pomarańczowy) stalowy, grafitowy	szt.	92,00	113,16

| pojedynczy wymiar na paletcie | [Stoپیeń Grando 46 \(gładki | 15x46x100 cm\)](#) • [40 \(gładki | 15x40x100 cm\)](#) – do wyczerpania zapasów |

PRODUKT NA STRONIE WWW



KOLORYSTYKA





ZASTOSOWANIE



Wysokość 15 cm

schody

# STOPIEŃ GRANDO 40

WYS. [CM]	WYMIARY [CM]	FAKTURA	KOLORYSTYKA	J.M.	CENA NETTO [PLN]	CENA BRUTTO [PLN]
15	40x100 <sup>A</sup>	gładka	nerino (biało-szaro-czarny), latte (biało-jasnopiaskowy), hawaii (brązowo-pomarańczowy) stalowy, grafitowy	szt.	81,60	100,37

| pojedynczy wymiar na palecie | [Stoپیeń Grando 46 \(gładki | 15x46x100 cm\) • 40 \(gładki | 15x40x100 cm\) – do wyczerpania zapasów](#) |

PRODUKT NA STRONIE WWW



KOLORYSTYKA





ZASTOSOWANIE



Wysokość 15 cm

schody

# STOPIEŃ GRANDO 40

WYS. [CM]	WYMIARY [CM]	FAKTURA	KOLORYSTYKA	J.M.	CENA NETTO [PLN]	CENA BRUTTO [PLN]
15	40x100	łamana	grafitowy, nerino (biało-szaro-czarny), latte (biało-jasnopskowy), hawaii (brązowo-pomarańczowy)	szt.	96,00	118,08

| pojedynczy wymiar na palecie |

PRODUKT NA STRONIE WWW



KOLORYSTYKA





ZASTOSOWANIE



Wysokość 8 cm

schody



Wysokość 8 cm

obrzegowanie

NOWOŚĆ

# STOPIEŃ MAGNA\*

WYS. [CM]	WYMIARY [CM]	FAKTURA	KOLORYSTYKA	J.M.	CENA NETTO [PLN]	CENA BRUTTO [PLN]
8	75x100	gładka	nerino (biało-szaro-czarny)		85,10	104,67
			szary	szt.	73,90	90,90
			grafitowy		79,90	98,28

| pojedynczy wymiar na palecie | \*produkt tożsamy z Palisadą Magna, więcej informacji na stronie: 121 |

PRODUKT NA STRONIE WWW



KOLORYSTYKA





ZASTOSOWANIE



**Wysokość muru 18 cm**  
**Grubość daszka 5/7,7 cm**

ogrodzenie posesji



**Wysokość muru 18 cm**  
**Grubość daszka 5/7,7 cm**

donice ogrodowe



# OGRODZENIE ANTARA

GR. MURU/ WYS. DASZKA [CM]	WYMIARY [CM]	RODZAJ	FAKTURA	KOLORYSTYKA	J.M.	CENA NETTO [PLN]	CENA BRUTTO [PLN]
18	20×40	pustak międzysłupkowy dwustronnie łamany				16,80	20,66
18	20×40 po przecięciu pustaka międzysłupkowego, uzyskuje się dwa elementy o wymiarach 20×26, 7×18 cm i 20×13, 3×18 cm	pustak słupkowy czterostronnie łamany (2-elementowy)	łamana	paloma (biało-szary), nerino (biało-szaro-czarny), grafitowy, latte (biało-jasnopiaskowy)	szt.	21,60	26,57
5,5	28×22,5	daszek słupkowy/ międzysłupkowy płaski				9,60	11,81
7	28×22,5	daszek słupkowy/ międzysłupkowy 2-spadowy				12,00	14,76

| pojedynczy wymiar na palecie |

PRODUKT NA STRONIE WWW



KOLORYSTYKA



paloma

nerino

grafitowy

latte





WWW.POLBRUK.PL  
/PL/GDZIE-KUPIC



| ↗ | Polbruk **Magna** (wizualizacja) | faktura: **gładka** | kolor: **latte** | więcej s. 26

| ↑ | Ogrodzenie **Neo** | faktura: **gładka** | kolor: **stalowy** | więcej s. 132 | Polbruk **Magna** | faktura: **gładka** | kolor: **nerino** | więcej s. 26

| → | Polbruk **Metrik** | faktura: **gładka** | kolor: **nerino** | więcej s. 28



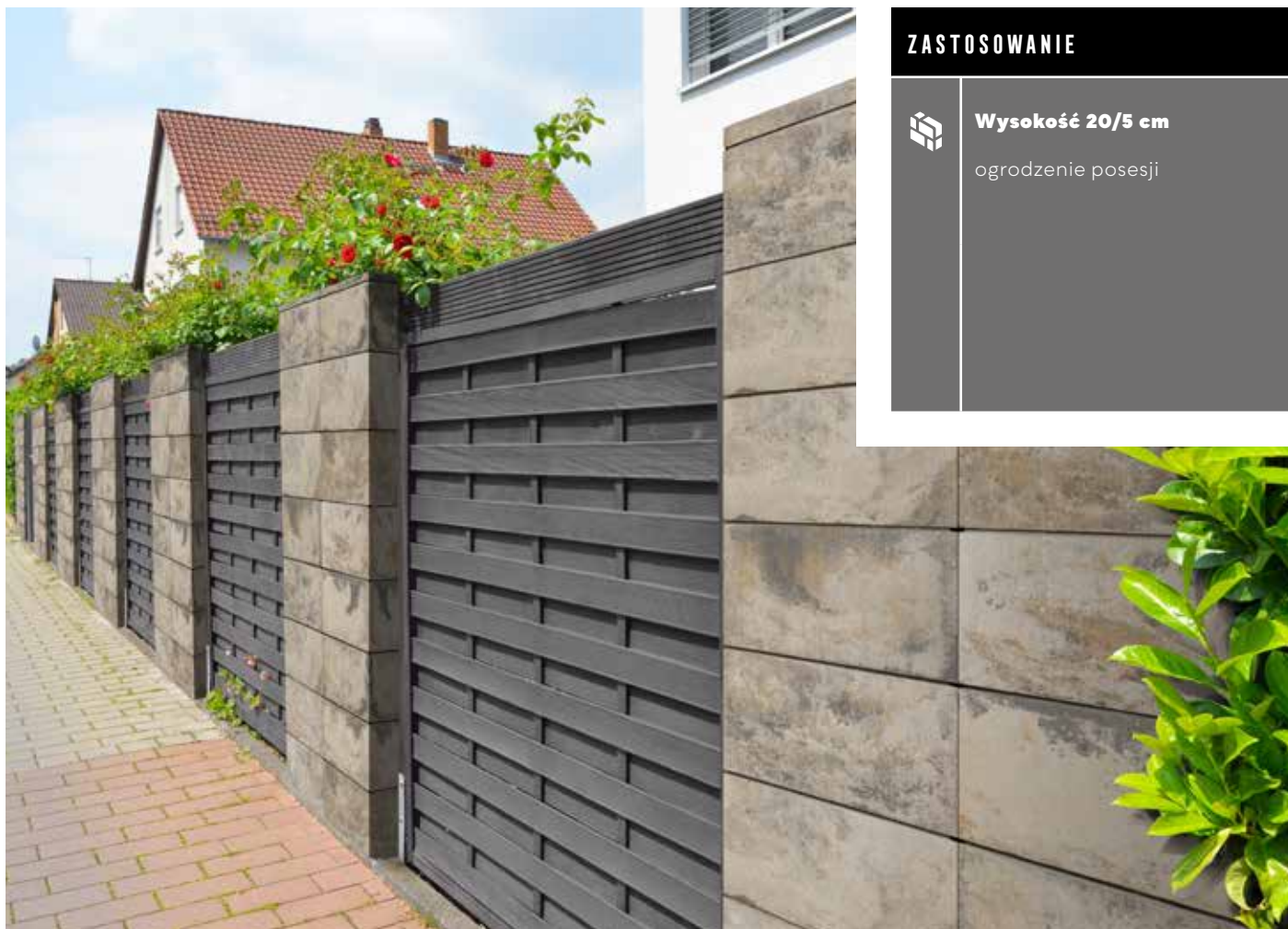

ZASTOSOWANIE



Wysokość 20/5 cm

ogrodzenie posesji

# OGRODZENIE MURRO

WYS. [CM]	WYMIARY [CM]	RODZAJ	FAKTURA	KOLORYSTYKA	J.M.	CENA NETTO [PLN]	CENA BRUTTO [PLN]
20	20x50,4	pustak słupkowy/ międzysłupkowy	gładka	nerino (biało-szaro-czarny), onyx (biało-szaro-pomarańczowy), latte (biało-jasnopiaskowy),	szt.	28,00	34,44
5		daszek słupkowy/ międzysłupkowy płaski				28,50	35,06

| pojedynczy wymiar na palecie |

PRODUKT NA STRONIE WWW



KOLORYSTYKA

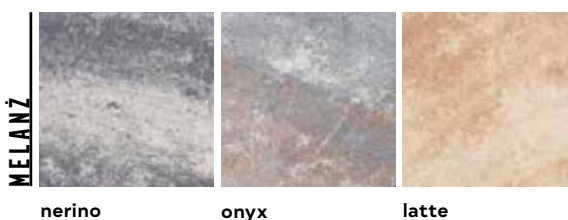

MELANŻ

nerino

onyx

latte



ZASTOSOWANIE



Wysokość 20/5 cm

ogrodzenie posesji



## OGRODZENIE MURRO

WYS. [CM]	WYMIARY [CM]	RODZAJ	FAKTURA	KOLORYSTYKA	J.M.	CENA NETTO [PLN]	CENA BRUTTO [PLN]
<b>20</b>	20×50,4	pustak słupkowy/ międzysłupkowy	<b>gładka</b>	stalowy, grafitowy	szt.	28,00	34,44
<b>5</b>		daszek słupkowy/ międzysłupkowy płaski				28,50	35,06

| pojedynczy wymiar na palecie |

PRODUKT NA STRONIE WWW



KOLORYSTYKA





ZASTOSOWANIE



**Wysokość 10/5 cm**

ogrodzenie posesji, meble ogrodowe i miejskie



**Wysokość 10/5 cm**

donice ogrodowe

## OGRODZENIE NEO

WYS. [CM]	WYMIARY [CM]	RODZAJ	FAKTURA	KOLORYSTYKA	J.M.	CENA NETTO [PLN]	CENA BRUTTO [PLN]
<b>10</b>	20×60	pustak słupkowy/ międzysłupkowy	<b>gładka</b>	stalowy, grafitowy	szt.	10,80	13,28
<b>5</b>		daszek słupkowy/ międzysłupkowy płaski				10,10	12,42

| pojedynczy wymiar na palecie |

PRODUKT NA STRONIE WWW



KOLORYSTYKA



stalowy

grafitowy



## **GALANTERIA DROGOWA** *szczegół o wielkim znaczeniu*



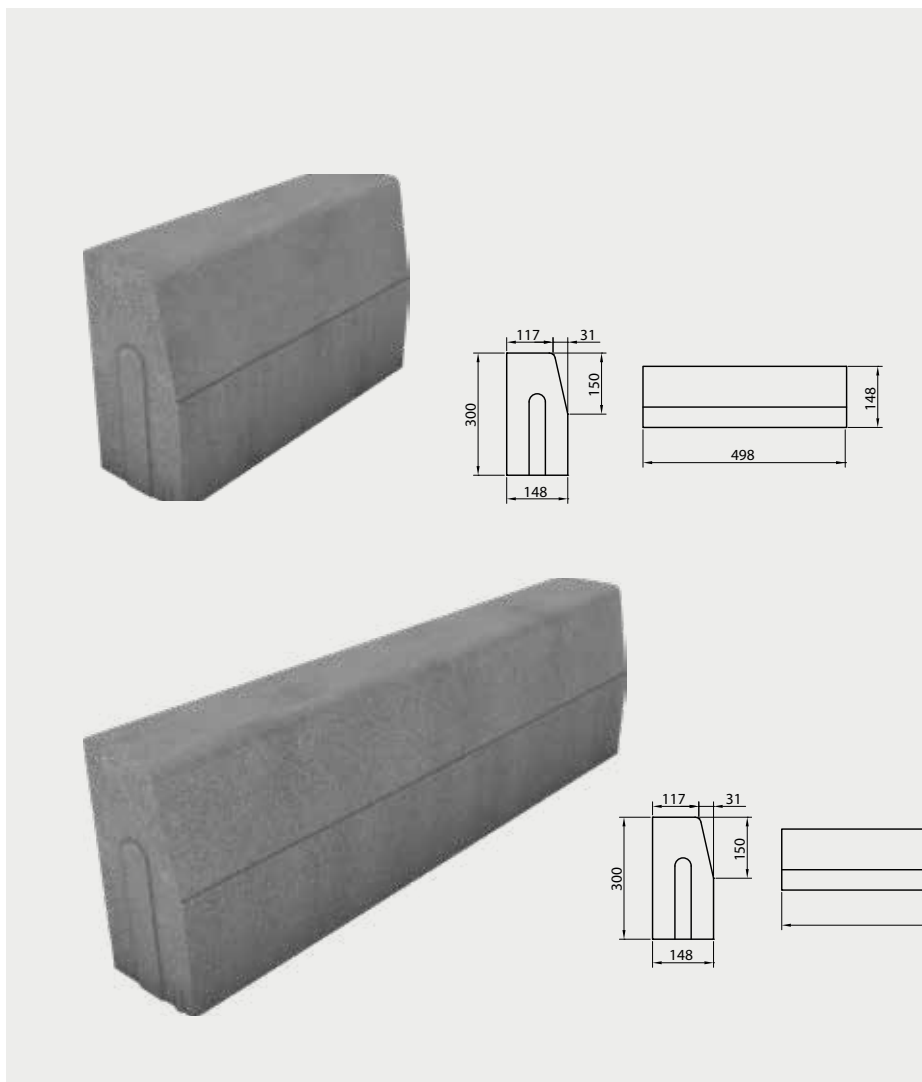

**ZASTOSOWANIE**

 **Wysokość 30 cm**  
obrzegowanie, wjazd

# KRAWĘŻNIK DROGOWY 15

WYS. [CM]	WYMIARY [CM]	FAKTURA	KOLORYSTYKA	J.M.	CENA NETTO [PLN]	CENA BRUTTO [PLN]
<b>30</b>	15x100	<b>gładka</b>	szary	szt.	32,40	39,85
	15x50				20,30	24,97

| pojedynczy wymiar na palecie |

**PRODUKT NA STRONIE WWW**

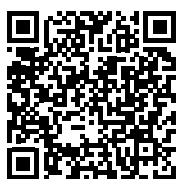

**KOLORYSTYKA**



**KLASYCZNE**

szary

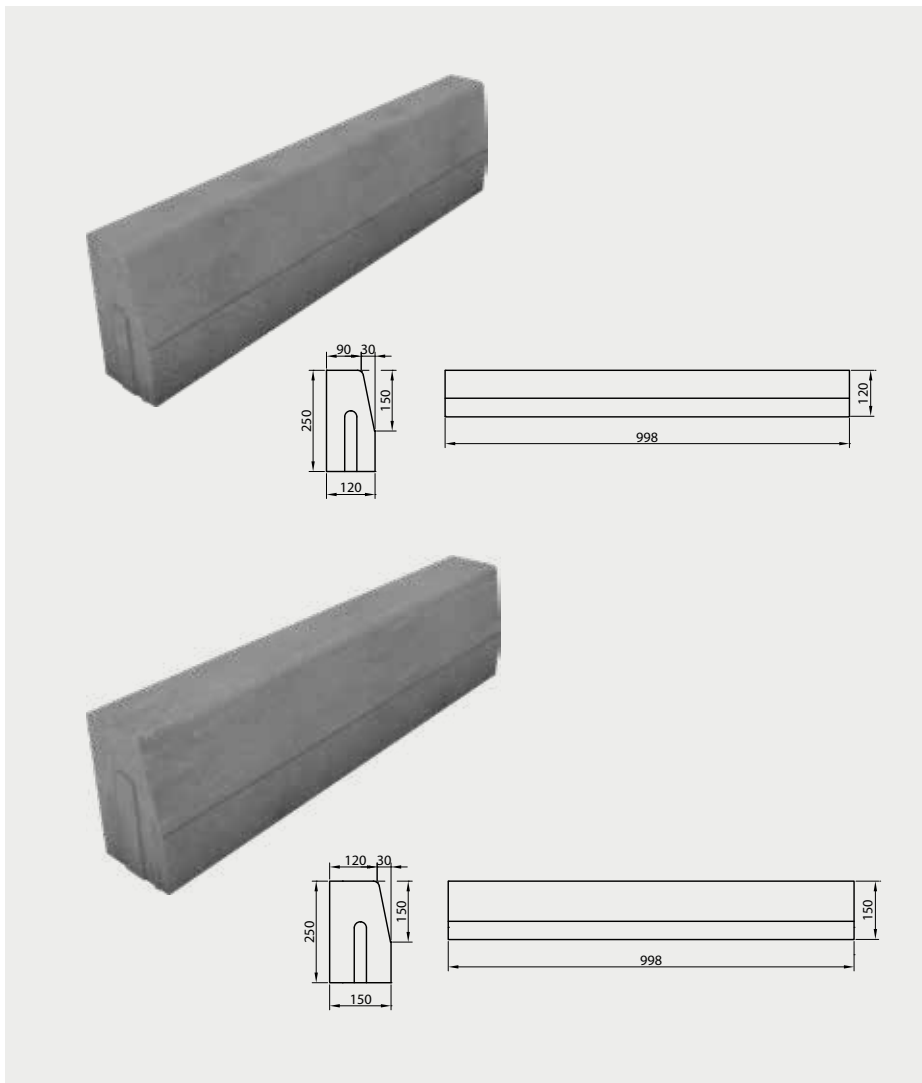

**ZASTOSOWANIE**



**Wysokość 25 cm**

obrzegowanie, wjazd

**KRAWĘŻNIK DROGOWY NISKI · 12/15**

WYS. [CM]	WYMIARY [CM]	FAKTURA	KOLORYSTYKA	J.M.	CENA NETTO [PLN]	CENA BRUTTO [PLN]
<b>25</b>	12×100	<b>gładka</b>	szary	szt.	24,50	30,14
	15×100		graftowy		28,70	35,30
	15×100		szary		29,70	36,53

| pojedynczy wymiar na palecie |

**PRODUKT NA STRONIE WWW**



**KOLORYSTYKA**

**KLASYCZNE**



szary

graftowy

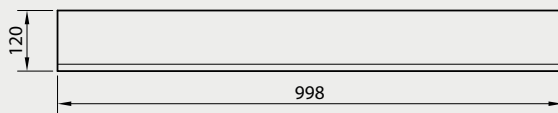
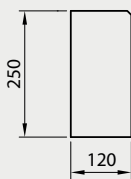

## ZASTOSOWANIE



Wysokość 25 cm

obrzegowanie

## OPORNIK 12

WYS. [CM]	WYMIARY [CM]	FAKTURA	KOLORYSTYKA	J.M.	CENA NETTO [PLN]	CENA BRUTTO [PLN]
25	12×100	<b>gładka</b>	szary	szt.	24,50	30,14

| pojedynczy wymiar na palecie |

PRODUKT NA STRONIE WWW



KOLORYSTYKA

KLASYCZNE



szary



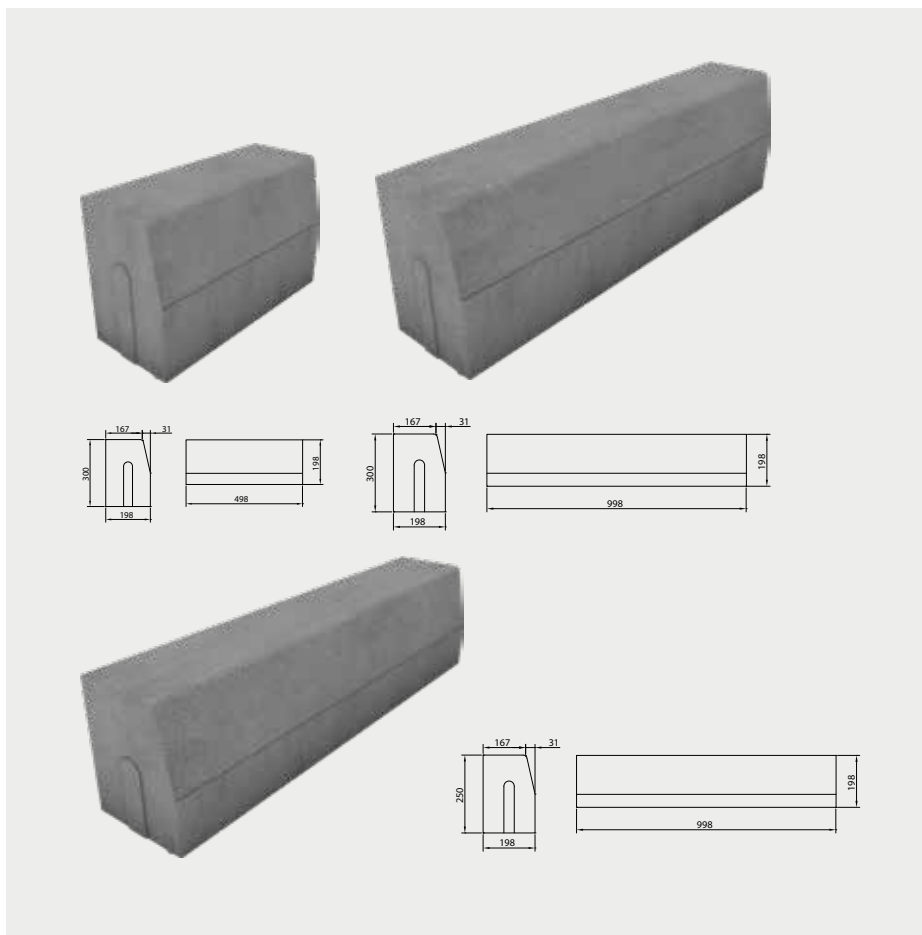

**ZASTOSOWANIE**



**Wysokość 25/30 cm**

obrzegowanie

## KRAWĘŻNIK CIĘŻKI 20/30

WYS. [CM]	WYMIARY [CM]	FAKTURA	KOLORYSTYKA	J.M.	CENA NETTO [PLN]	CENA BRUTTO [PLN]
<b>30</b>	20×50	<b>gładka</b>	szary	szt.	25,20	31,00
	20×100				41,90	51,54

## KRAWĘŻNIK CIĘŻKI NISKI · 20/25

WYS. [CM]	WYMIARY [CM]	FAKTURA	KOLORYSTYKA	J.M.	CENA NETTO [PLN]	CENA BRUTTO [PLN]
<b>25</b>	20×100	<b>gładka</b>	szary	szt.	39,00	47,97

| pojedynczy wymiar na palecie |

**PRODUKT NA STRONIE WWW**



**KOLORYSTYKA**

**KLASYCZNE**



szary

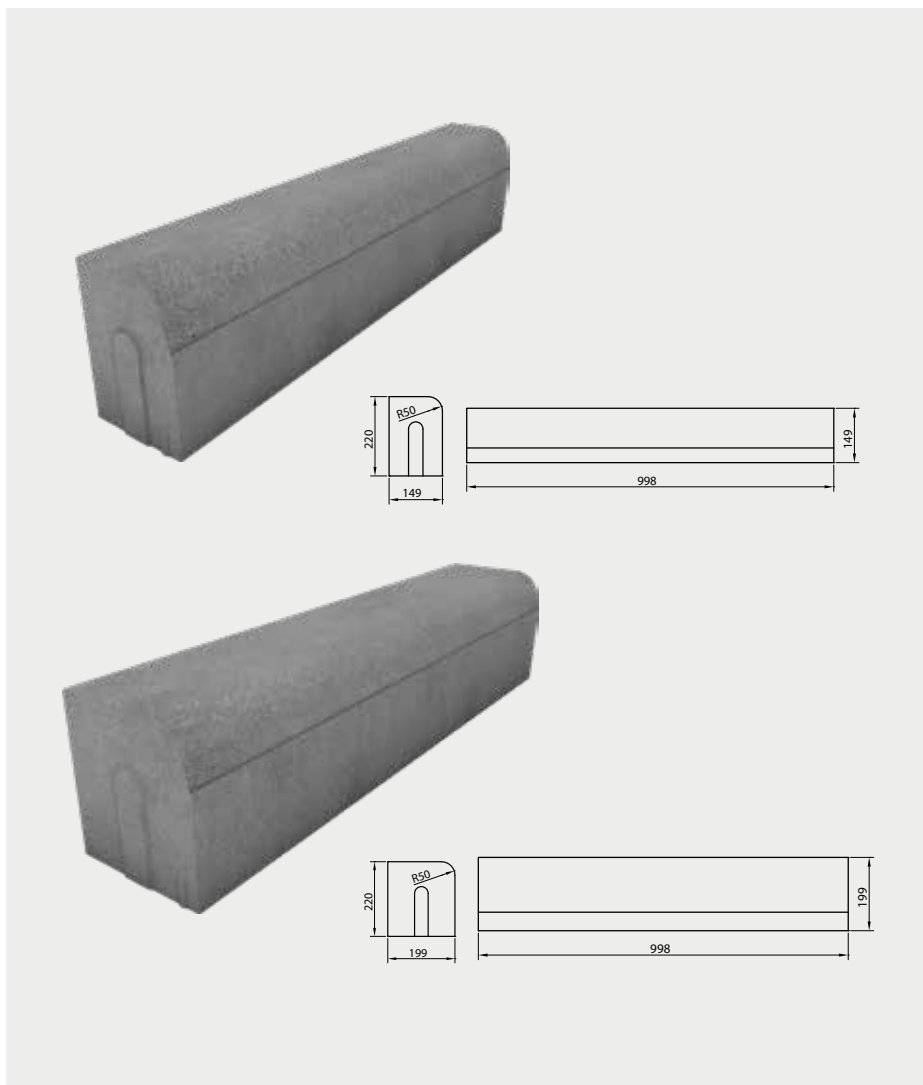

**ZASTOSOWANIE**



**Wysokość 22 cm**

obrzegowanie

**KRAWĘŻNIK WJAZDOWY · 15 /20**

WYS. [CM]	WYMIARY [CM]	FAKTURA	KOLORYSTYKA	J.M.	CENA NETTO [PLN]	CENA BRUTTO [PLN]
<b>22</b>	15×100	<b>gładka</b>	szary	szt.	31,20	38,38
	20×100				44,40	54,61

| pojedynczy wymiar na palecie |

**PRODUKT NA STRONIE WWW**



**KOLORYSTYKA**

**KLASYCZNE**



szary

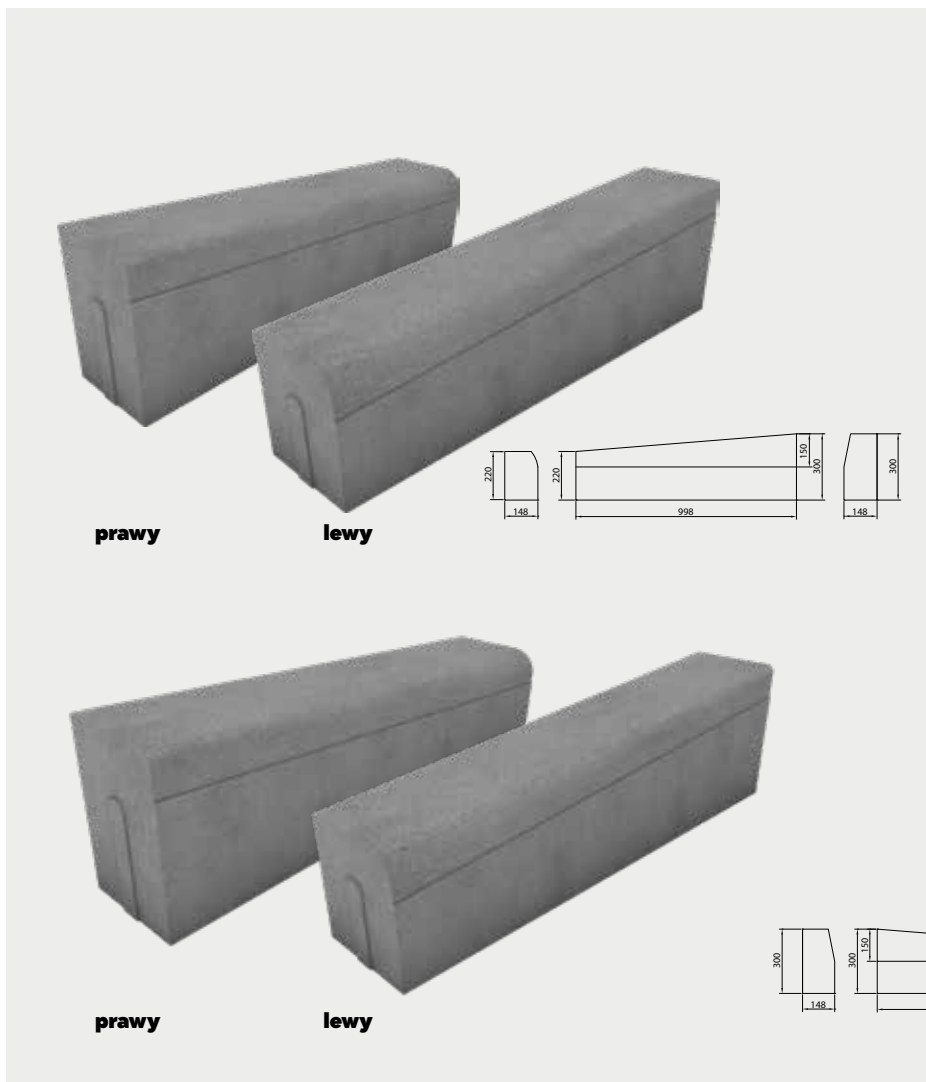

**ZASTOSOWANIE**



**Wysokość 22/30 cm**

obrzegowanie

**KRAWĘŻNIK SKOŚNY · 15 /20**

WYS. [CM]	WYMIARY [CM]	RODZAJ	FAKTURA	KOLORYSTYKA	J.M.	CENA NETTO [PLN]	CENA BRUTTO [PLN]
<b>22/30</b>	15×100	lewy/prawy	<b>gładka</b>	szary	szt.	44,10	54,24
	20×100					50,40	61,99

| komplet rodzajów na palecie |

**PRODUKT NA STRONIE WWW**



**KOLORYSTYKA**

**KLASYCZNE**



szary



## ZASTOSOWANIE



Wysokość 15/21 cm

obrzegowanie, wjazd

## KRAWĘŻNIK TRAPEZOWY

WYS. [CM]	WYMIARY [CM]	FAKTURA	KOLORYSTYKA	J.M.	CENA NETTO [PLN]	CENA BRUTTO [PLN]
15/21 †	30×100	gładka	szary	szt.	45,00	55,35

| pojedynczy wymiar na palecie | † produkt dostępny na zamówienie |

PRODUKT NA STRONIE WWW



KOLORYSTYKA

KLASYCZNE



szary

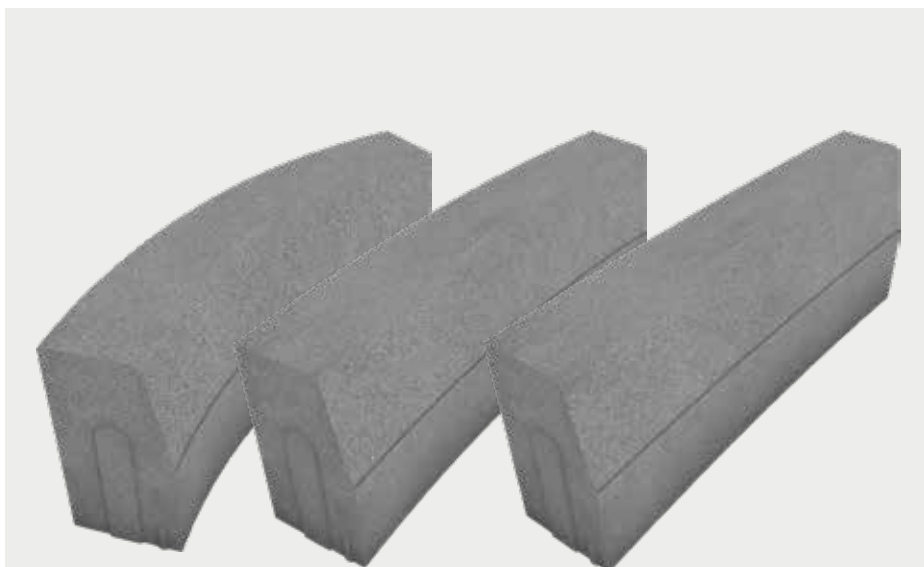

**ZASTOSOWANIE**



**Wysokość 30 cm**

obrzegowanie

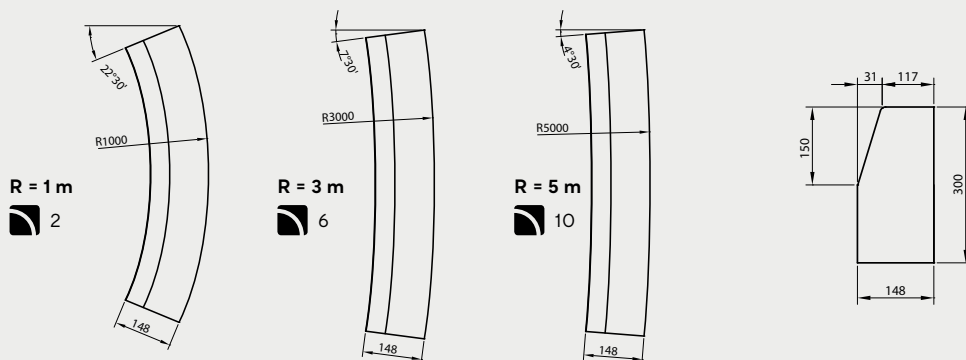

**przekrój**  
wysokość: 30 cm  
długość: 75 cm

# KRAWĘŻNIK ŁUKOWY · 15 WKŁĘŚŁY

WYS. [CM]	WYMIARY [CM]	RODZAJ	FAKTURA	KOLORYSTYKA	J.M.	CENA NETTO [PLN]	CENA BRUTTO [PLN]
<b>30</b>	15×75; R = 1 / 3 / 5 m	wklęsły	<b>gładka</b>	szary	szt.	47,30	58,18

liczba sztuk na 1/4 okręgu | pojedynczy wymiar na palecie |

**PRODUKT NA STRONIE WWW**



**KOLORYSTYKA**



**KLASYCZNE**

szary

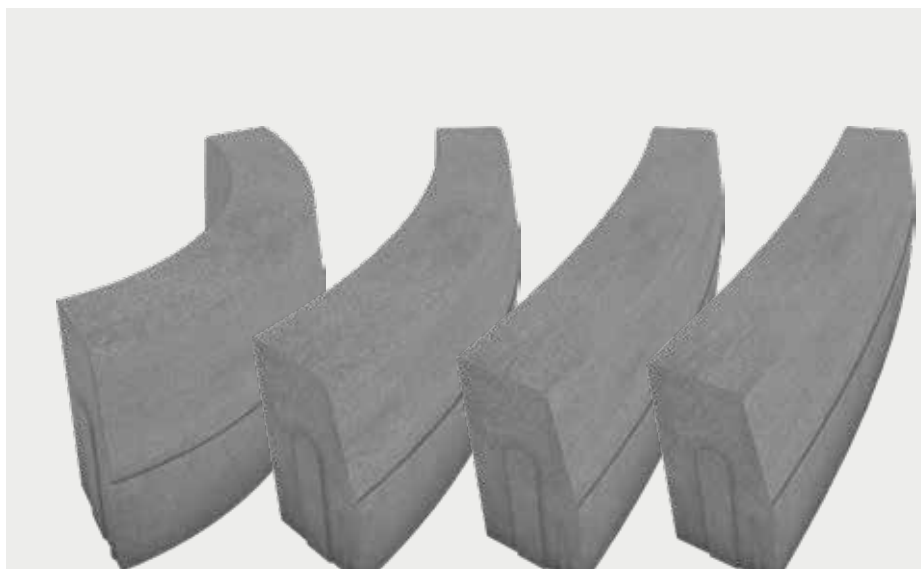

**ZASTOSOWANIE**



**Wysokość 30 cm**

obrzegowanie

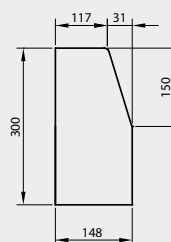
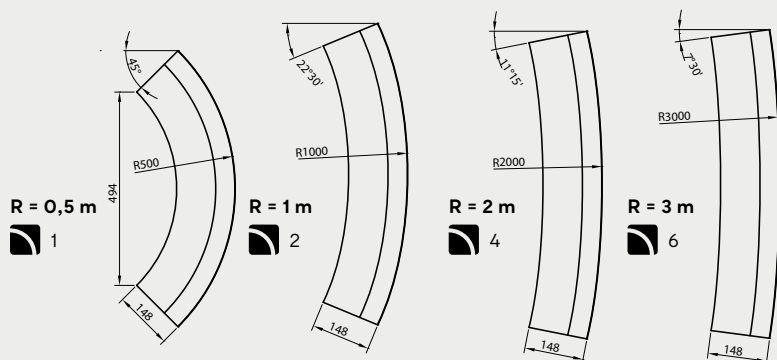

**przekrój**

wysokość: 30 cm  
długość: 75 cm

# KRAWĘŻNIK ŁUKOWY · 15 WYPUKŁY

WYS. [CM]	WYMIARY [CM]	RODZAJ	FAKTURA	KOLORYSTYKA	J.M.	CENA NETTO [PLN]	CENA BRUTTO [PLN]
30	15×75; R = 0,5 / 1 / 2 / 3 m	wypukły	<b>gładka</b>	szary	szt.	47,30	58,18

| liczba sztuk na 1/4 okręgu | pojedynczy wymiar na palecie |

**PRODUKT NA STRONIE WWW**



**KOLORYSTYKA**



**KLASYCZNE**

szary

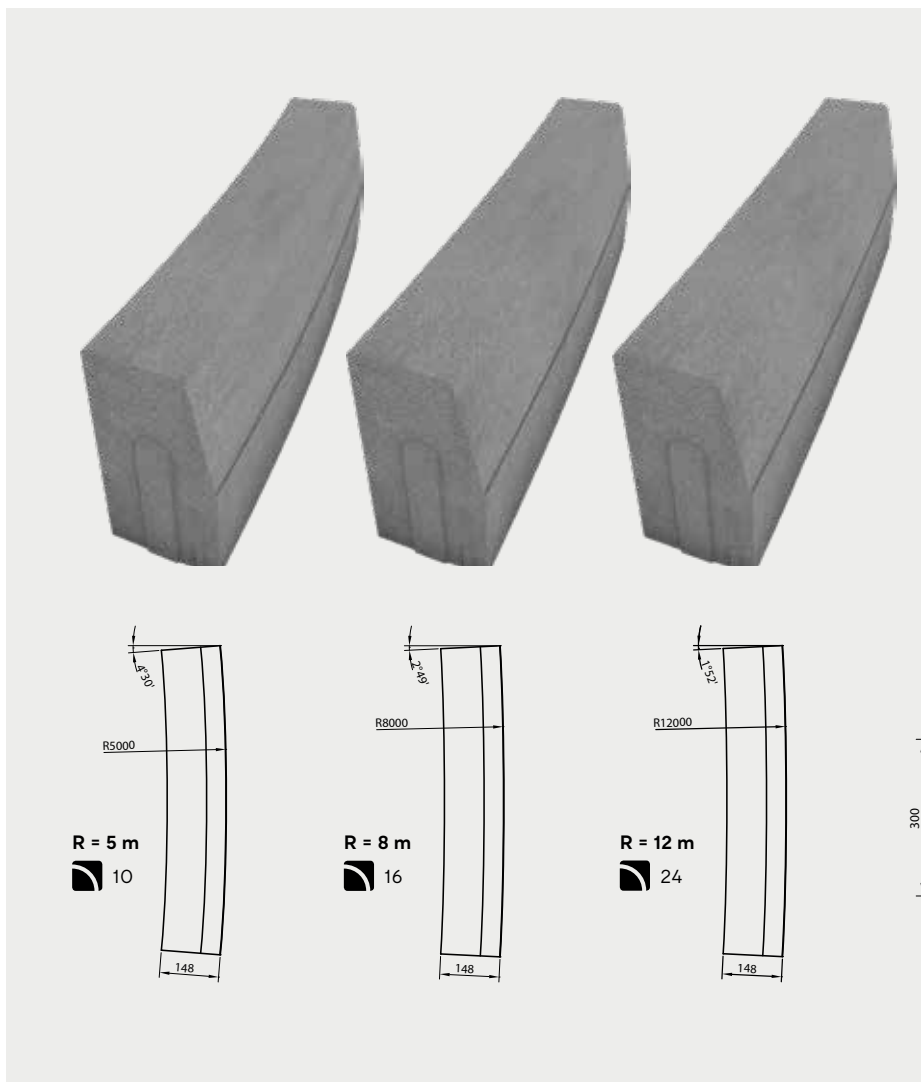

ZASTOSOWANIE



Wysokość 30 cm

obrzegowanie

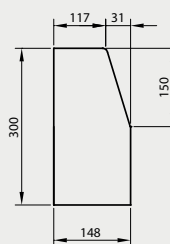

**przekrój**  
wysokość: 30 cm  
długość: 75 cm

# KRAWĘŻNIK ŁUKOWY · 15 WYPUKŁY

WYS. [CM]	WYMIARY [CM]	RODZAJ	FAKTURA	KOLORYSTYKA	J.M.	CENA NETTO [PLN]	CENA BRUTTO [PLN]
30	15×75; R = 5 / 8 / 12 m	wypukły	<b>gładka</b>	szary	szt.	47,30	58,18

liczba sztuk na 1/4 okręgu | pojedynczy wymiar na palecie |

PRODUKT NA STRONIE WWW



KOLORYSTYKA

KLASYCZNE



szary

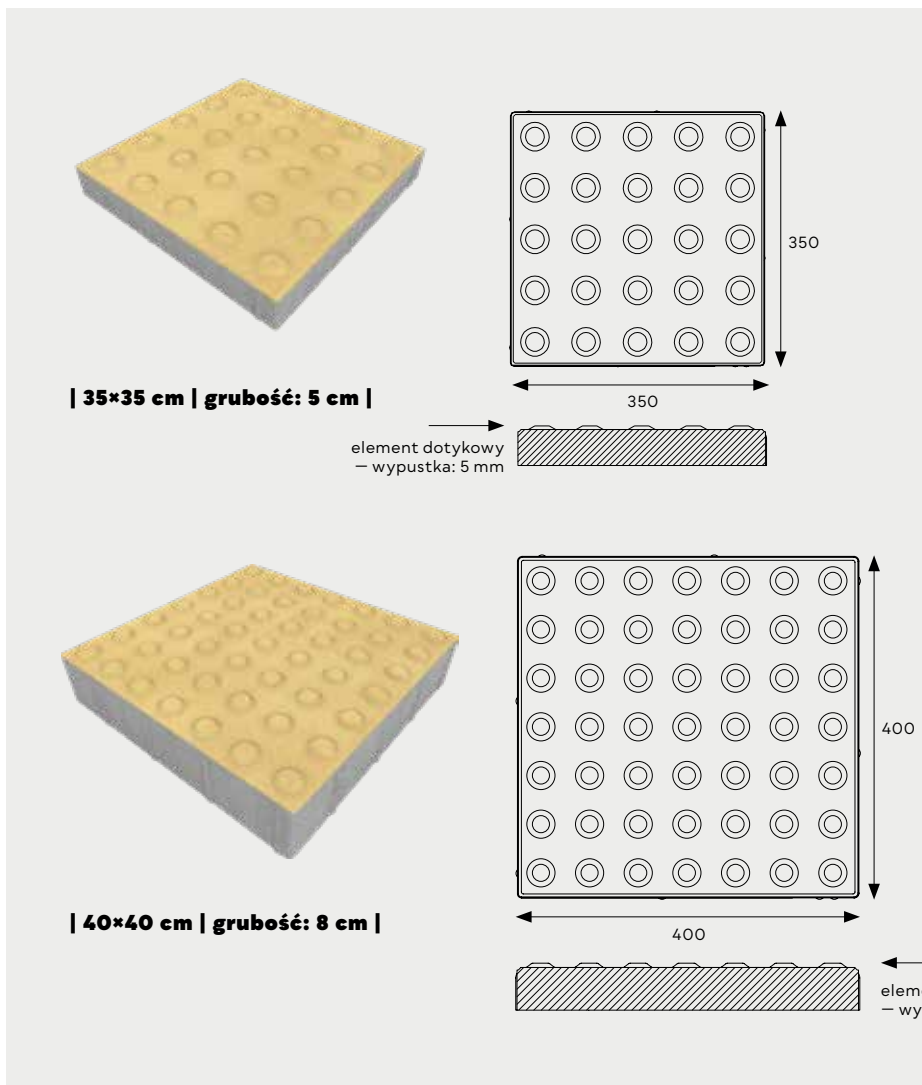

**ZASTOSOWANIE**

**Grubość 5 cm**  
do wykorzystania w ruchu pieszym

**Grubość 8 cm**  
do wykorzystania w ruchu powyżej 3,5 t

**POLBRUK FOCUS | POMOC DLA NIEWIDOMYCH**

GR. [CM]	WYMIARY [CM]	FAKTURA	KOLORYSTYKA	J.M.	CENA NETTO [PLN]	CENA BRUTTO [PLN]
5	35×35	<b>specjalna (gładka)</b>	żółty	szt.	12,00	14,76
8	40×40 <b>N</b>				21,50	26,45

| pojedynczy wymiar na paletcie | **🔗** produkt dostępny na zamówienie | **N** nowość |

**PRODUKT NA STRONIE WWW**

**KOLORYSTYKA**



żółty



## ZASTOSOWANIE

**Grubość 8 cm**

do wykorzystania w ruchu powyżej 3,5 t

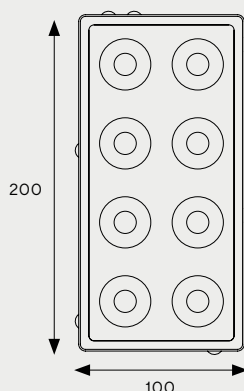

| 20×10 cm | grubość: 8 cm |

element dotykowy  
– wypustka: 5 mm

## POLBRUK FOCUS | POMOC DLA NIEWIDOMYCH

GR. [CM]	WYMIARY [CM]	FAKTURA	KOLORYSTYKA	J.M.	CENA NETTO [PLN]	CENA BRUTTO [PLN]
8	20×10	specjalna (gładka)	żółty	m <sup>2</sup>	66,00	81,18

| pojedynczy wymiar na palecie | ☒ produkt dostępny na zamówienie |

PRODUKT NA STRONIE WWW



KOLORYSTYKA

KLASYCZNE

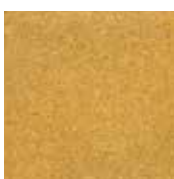

żółty

## ZASTOSOWANIE



## Wysokość 8 cm

odwodnienie chodników,  
podjazdów dla lekkiego  
ruchu samochodowego

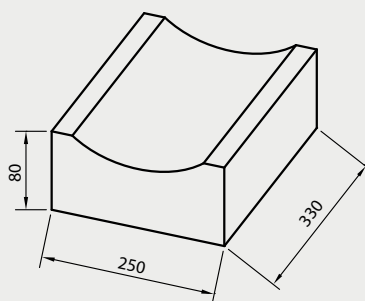

## PŁYTA ŚCIEKOWA TYP KORYTKOWY/CHODNIKOWY

WYS. [CM]	WYMIARY [CM]	TYP	FAKTURA	KOLORYSTYKA	J.M.	CENA NETTO [PLN]	CENA BRUTTO [PLN]
8	25×33	korytkowy/chodnikowy	<b>gładka</b>	szary	szt.	6,00	7,38
				graftowy		8,40	10,33

| pojedynczy wymiar na palecie |

## PRODUKT NA STRONIE WWW



## KOLORYSTYKA





## ZASTOSOWANIE



## Wysokość 15 cm

odwodnienie drogowe  
i autostradowe

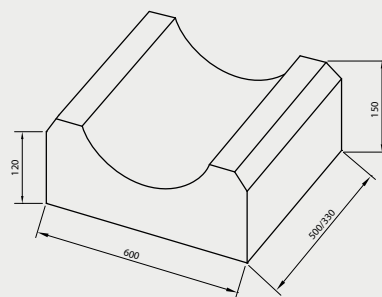

## PŁYTA ŚCIEKOWA TYP KORYTKOWY

WYS. [CM]	WYMIARY [CM]	TYP	FAKTURA	KOLORYSTYKA	J.M.	CENA NETTO [PLN]	CENA BRUTTO [PLN]
15	60×33	korytkowy	gładka	szary	szt.	22,10	27,18
	60×50					35,40	43,54

| pojedynczy wymiar na palecie |

PRODUKT NA STRONIE WWW



KOLORYSTYKA

KLASYCZNE



szary

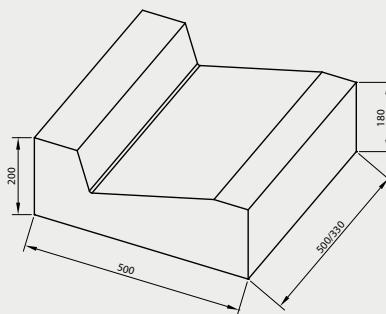

## ZASTOSOWANIE



Wysokość 18/20 cm

odwodnienie drogowe  
i autostradowe

## PŁYTA ŚCIEKOWA TYP TRÓJKĄTNY

WYS. [CM]	WYMIARY [CM]	TYP	FAKTURA	KOLORYSTYKA	J.M.	CENA NETTO [PLN]	CENA BRUTTO [PLN]
18/20	50×33	trójkątny	gładka	szary	szt.	23,70	29,15
	50×50					37,20	45,75

| pojedynczy wymiar na palecie |

PRODUKT NA STRONIE WWW



KOLORYSTYKA

KLASYCZNE



szary



**MATERIAŁY UZUPEŁNIAJĄCE**  
*i masz to pod kontrolą*

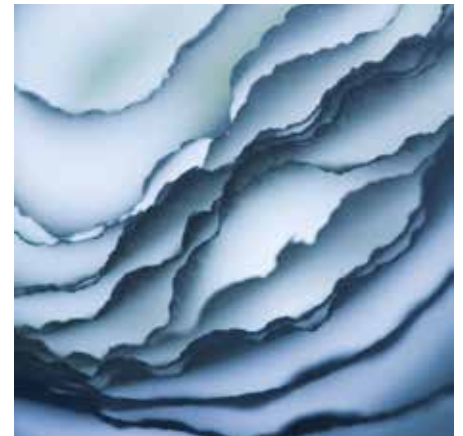

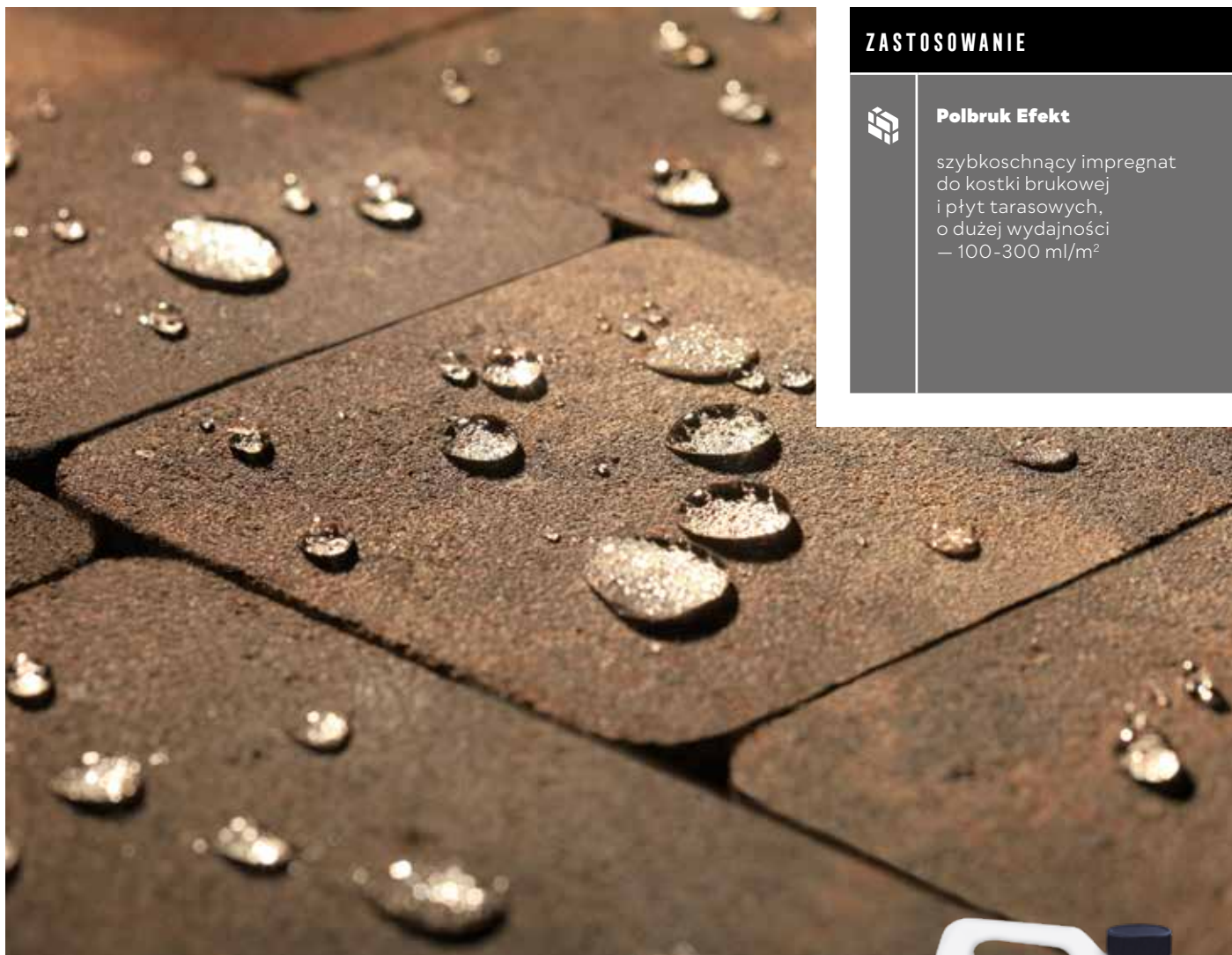

## ZASTOSOWANIE

**Polbruk Efekt**

szybkoschnący impregnat do kostki brukowej i płyt tarasowych, o dużej wydajności – 100-300 ml/m<sup>2</sup>

**POLBRUK EFEKT** | IMPREGNAT SZYBKOSCHNĄCY

POJEMNOŚĆ

CENA NETTO [PLN]

CENA BRUTTO [PLN]

**5 litrów**

180,00

221,40



PRODUKT NA STRONIE WWW



**Polbruk Efekt** jest płynnym, nie zawierającym rozpuszczalnika impregnatem chroniącym przed agresywnymi zabrudzeniami, takich jak osad ze spalin, zabrudzenie gliną, plamy z oleju, zabrudzenia spożywcze (czerwone wino, kawa, cola itp.). Struktura powierzchni betonu pozostaje nienaruszona. Impregnat nie powoduje zmiany jej zabarwienia. Nie nabłyszczcza. Umożliwia oddychanie betonu. Wnika głęboko w impregnowaną powierzchnię i jest odporny na alkalia. Szybko schnie – około 20 minut

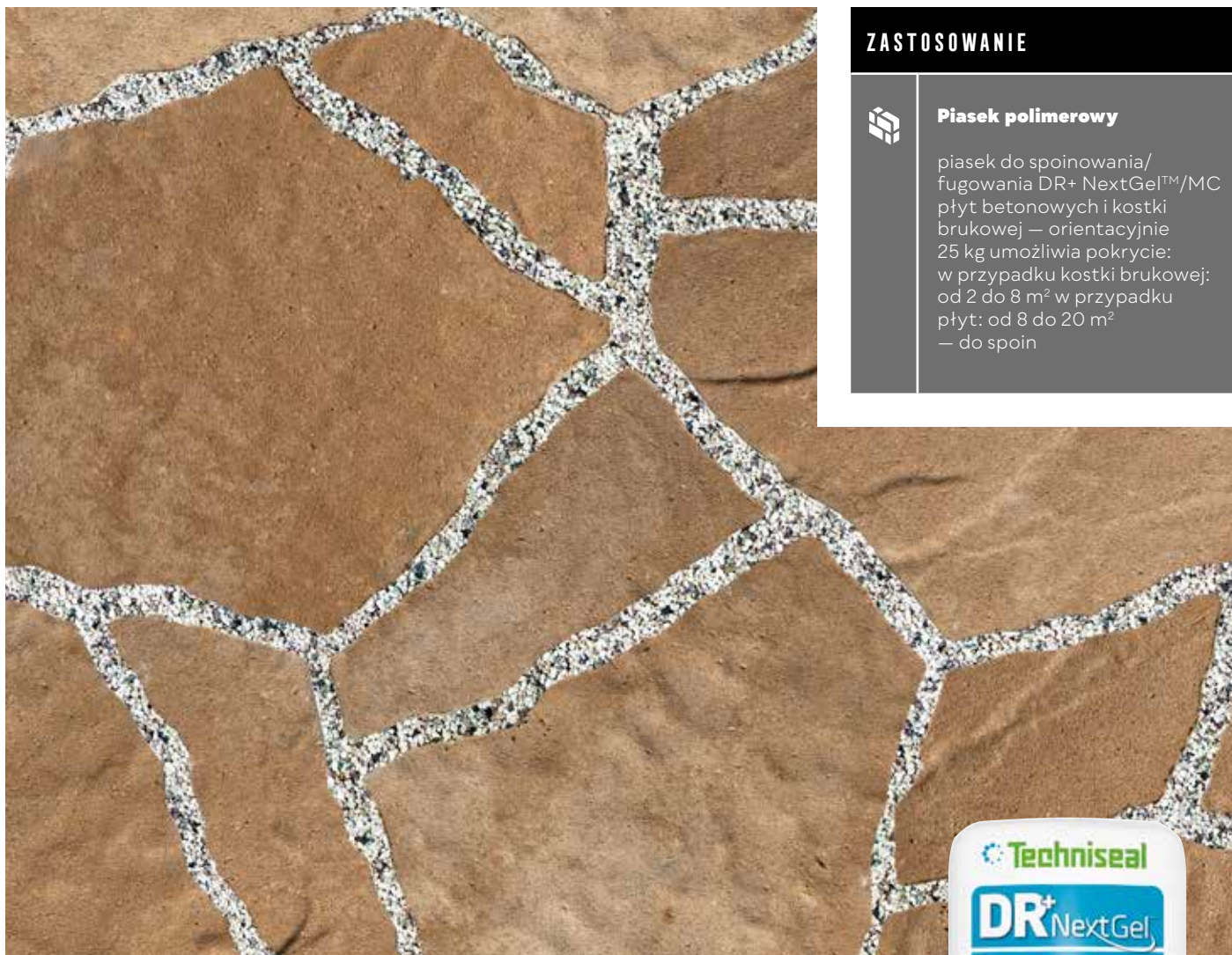

## ZASTOSOWANIE



## Piasek polimerowy

piasek do spoinowania/  
fugowania DR+ NextGel™/MC  
płyt betonowych i kostki  
brukowej – orientacyjnie  
25 kg umożliwi pokrycie:  
w przypadku kostki brukowej:  
od 2 do 8 m<sup>2</sup> w przypadku  
płyt: od 8 do 20 m<sup>2</sup>  
– do spoin



## PIASEK POLIMEROWY | PIASEK DO FUGOWANIA

WOREK	KOLORYSTYKA	J.M.	CENA NETTO [PLN]	CENA BRUTTO [PLN]
25 kg	beżowy, szaro-grafitowy, bazaltowy	szt.	110,00	135,00

## PRODUKT NA STRONIE WWW



## KOLORYSTYKA

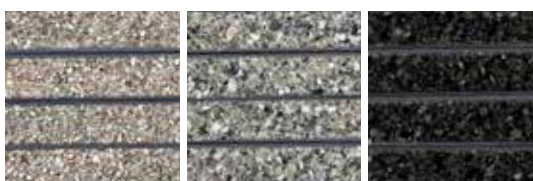

beżowy

szaro-grafitowy

bazaltowy

# WARUNKI GWARANCJI

Polbruk S.A. gwarantuje Kupującemu jakość wyprodukowanych przez siebie wyrobów i ich zgodność z dokumentami odniesienia w zakresie obejmującym deklarowane przez Polbruk S.A. właściwości użytkowe. Wyprodukowane wyroby (zakwalifikowane jako wyroby budowlane) dopuszczane są do obrotu według przepisów określonych w Ustawie o wyrobach budowlanych z dnia 16 kwietnia 2004 roku. Dla wszystkich wyrobów wystawiono Deklarację Właściwości Użytkowych lub Krajową Deklarację Właściwości Użytkowych. Do każdej palety/opakowania wyrobu dołączono etykietę, na której umieszczono oznakowanie CE lub znak budowlany B wraz z zestawem obowiązujących informacji, w tym dane o producencie oraz rodzaj i numer dokumentu odniesienia, zgodnie z którym wyrób był produkowany. Deklaracje Właściwości Użytkowych, Krajowe Deklaracje Właściwości Użytkowych oraz instrukcje zabudowy wyrobów opublikowane są na stronie internetowej Polbruk S.A. ([www.polbruk.pl](http://www.polbruk.pl)).

1. Okres gwarancji na wyroby wyprodukowane przez Polbruk S.A. wynosi 3 lata od daty ich wydania Kupującemu. Gwarancja obowiązuje na terenie Rzeczypospolitej Polskiej.
2. Uprawnienia z tytułu gwarancji Kupujący nabywa pod warunkiem pełnej i terminowej zapłaty za odebrane wyroby.
3. Kupujący jest zobowiązany do oceny wyrobów w zakresie wymiarów i wyglądu zewnętrznego przed i w trakcie zabudowy. W przypadku stwierdzenia wad wyrobów Nabywca jest zobowiązany do wstrzymania się z wbudowaniem wyrobów i poinformowania Polbruk S.A. o wadach przez złożenie pisemnej reklamacji. **Zabudowa wyrobu z widocznymi wadami oznacza akceptację jego wyglądu.**
4. Kupujący traci uprawnienia z tytułu gwarancji, jeżeli nie zawiadomi Polbruk S.A. o wadach wyrobów w ciągu 7 dni od chwili ich wykrycia.
5. Kupujący powinien złożyć reklamację na piśmie w miejscu zakupu wyrobów (Działy Sprzedaży Polbruk S.A., Punkty Dealerskie Polbruk S.A.) lub u Szefów Regionów Polbruk S.A., w przypadku kontraktów bezpośrednio przez nich obsługiwanych.
6. Warunkiem zgłoszenia roszczenia w ramach gwarancji jest przedstawienie przez Kupującego:
  - oryginału faktury zakupu wyrobów;
  - dokumentów WZ w oryginale.
7. Reklamacja zostanie rozpatrzona w terminie 14 dni od dnia otrzymania pisma reklamacyjnego. Kupujący otrzyma pisemną odpowiedź w sprawie wniesionej reklamacji.
8. W przypadku uznania reklamacji Polbruk S.A. zobowiązuje się, wedle własnego wyboru, do usunięcia wady zareklamowanych wyrobów poprzez wymianę wyrobów na wolne od wad albo ich naprawę albo obniżenie ceny.
9. W ramach gwarancji Polbruk S.A. nie ponosi kosztów rozbiorów i ponownej zabudowy wyrobów.
10. Odpowiedzialność Polbruk S.A. z tytułu gwarancji nie obejmuje utraconych korzyści oraz szkód następnych i pośrednich, w tym w szczególności straty kapitału, stosowania wyrobów zastępczych, utraty zysków lub roszczeń klientów Kupującego.
11. Polbruk S.A. jest zwolniony od odpowiedzialności z tytułu gwarancji, jeżeli Kupujący wiedział o wadzie w chwili zawarcia umowy.
12. Wyroby zakupione jako niepełnowartościowe nie są objęte gwarancją.
13. Nie są podstawą do reklamacji z tytułu gwarancji dopuszczalne przez dokumenty odniesienia (normy, aprobaty techniczne):
  - odchylenia w wymiarach i wyglądzie wyrobu;
  - wykwyty w postaci białego nalotu;
  - mikrospeknięcia włoskowate;
  - odchylenia w kolorze uwarunkowane procesem produkcyjnym.
14. Gwarancją nie są objęte wyroby, które zostały uszkodzone i są wadliwe w wyniku:
  - niewłaściwego zaprojektowania lub wykonania podbudowy;
  - niewłaściwego doboru wyrobu do rodzaju i wielkości obciążeń;
  - niezgodnego z zasadami sztuki budowlanej montażu zakupionych wyrobów;
  - niewłaściwego użytkowania, niezgodnego z przeznaczeniem i właściwościami zakupionych wyrobów;
  - niewłaściwego składowania lub transportu wyrobów.
15. Niniejsza gwarancja nie ogranicza, ani nie zawiesza uprawnień Kupującego z wynikających z przepisów o rękojmi za wady.
16. W przypadku sprzedaży konsumenckiej obowiązują przepisy ustawy z dnia 30 maja 2014 r. o prawach konsumenta (DZ.U. z 2014 r. poz. 827) lub aktów prawnych ją zastępujących.



# WARUNKI GWARANCJI

Warunki gwarancji udzielanej przez Polbruk S.A. z siedzibą w Gdańsku 80-299 przy ul. Nowy Świat 16c, zarejestrowaną w Sądzie Rejonowym Gdańsk-Północ w Gdańsku VII Wydział Gospodarczy Krajowego Rejestru Sądowego pod numerem KRS0000062419, NIP 584-025-35-91, Regon 001388727, kapitał 31 766 250,00 zł (opłacony w całości), BDO: 000000381, posiadającą status Dużego Przedsiębiorcy w rozumieniu Ustawy o przeciwdziałaniu nadmiernym opóźnieniom w transakcjach handlowych, dalej jako Polbruk, Polbruk S.A., Spółka lub Gwarant.

Gwarancja ta udzielona zostaje przez Spółkę dla Klientów – Kupujących.

## I. Warunki ogólne dotyczące wszystkich Klientów, bez względu na posiadany status Przedsiębiorcy, czy Konsumenta, które to zostają uzupełnione o warunki szczegółowe opisane poniżej.

- Gwarant gwarantuje Kupującemu jakość wyprodukowanych przez siebie wyrobów i ich zgodność z dokumentami odniesienia w zakresie obejmującym deklarowane przez Polbruk S.A. właściwości użytkowe. Wyprodukowane wyroby (zakwalifikowane jako wyroby budowlane) dopuszczane są do obrotu według przepisów określonych w Ustawie o wyrobach budowlanych z dnia 16 kwietnia 2004 roku. Dla wszystkich wyrobów wystawiono Deklarację Właściwości Użytkowych lub Krajową Deklarację Właściwości Użytkowych. Do każdej palety/opakowania wyrobu dołączono etykietę, na której umieszczono oznakowanie CE lub znak budowlany B wraz z zestawem obowiązujących informacji, w tym dane o producencie oraz rodzaj i numer dokumentu odniesienia, zgodnie z którym wyrób był produkowany. Deklaracje Właściwości Użytkowych, Krajowe Deklaracje Właściwości Użytkowych oraz instrukcje zabudowy wyrobów opublikowane są na stronie internetowej Polbruk S.A. (<https://polbruk.pl/pl/dopobrania>)
- W przypadku braku zgodności rzecz sprzedanej z umową, Kupującemu z mocy prawa przysługują środki ochrony prawnej ze strony i na koszt sprzedawcy, a gwarancja nie ma wpływu na te środki ochrony prawnej.
- Wszelkie reklamacje zgłaszać można w formie pisemnej w miejscu zakupu wyrobów (Działy Sprzedaży Polbruk S.A., Punkty Dealerskie Polbruk S.A.) lub w Dziale Obsługi Posprzedażowej Polbruk S.A na e-mail: [reklamacje@polbruk.pl](mailto:reklamacje@polbruk.pl). Kupujący są również uprawnieni do przesyłania pisemnych reklamacji na adres Spółki – ul. Nowy Świat 16 c, 80-299 Gdańsk. Do reklamacji załączyć należy opis reklamacji, w którym wskazuje się dane (imię i nazwisko, dane kontaktowe, nazwę produktu), przyczynę reklamacji, dokumentację zdjęciową obrazującą uszkodzenia produktu (minimum 3 zdjęcia) oraz treść żądania.
- Okres gwarancji na wyroby wyprodukowane przez Polbruk S.A. wynosi 3 lata od daty ich wydania Kupującemu. Gwarancja obowiązuje na terenie Rzeczypospolitej Polskiej.
- Kupujący jest zobowiązany do oceny wyrobów w zakresie wymiarów i wyglądu zewnętrznego przed i w trakcie zabudowy. W przypadku stwierdzenia wad wyrobów Kupujący jest zobowiązany do wstrzymania się z wbudowaniem wyrobów i poinformowania Gwaranta o wadach przez złożenie pisemnej reklamacji, zabudowa wyrobu z widocznymi wadami oznacza akceptację jego wyglądu.
- Warunkiem zgłoszenia roszczenia w ramach gwarancji, prócz spełnienia warunków określonych w ust. 3 powyżej, jest przedstawienie przez Kupującego:
  - oryginału faktury zakupu wyrobów;
  - dokumentów WZ w oryginale.
- Reklamacja zostanie rozpatrzona w terminie 14 dni od dnia otrzymania pisma reklamacyjnego przez Gwaranta. Kupujący otrzyma pisemną odpowiedź w sprawie wniesionej reklamacji.
- Kupujący traci uprawnienia z tytułu gwarancji, jeżeli nie zawiadomi Polbruk S.A. o wadach wyrobów w ciągu 7 dni od chwili ich wykrycia.
- Polbruk S.A. jest zwolniony od odpowiedzialności z tytułu gwarancji, jeżeli Kupujący wiedział o wadzie w chwili zawarcia umowy.
- Odpowiedzialność Gwaranta ogranicza się jedynie do wartości/ilości rzeczy wadliwych.
- Wyroby zakupione jako niepełnowartościowe nie są objęte gwarancją.
- Nie są podstawą do reklamacji z tytułu gwarancji dopuszczone przez dokumenty odniesienia (normy, aprobaty techniczne):
  - różnice w teksturze i kolorystyce uwarunkowane procesem produkcyjnym oraz naturalną zmiennością uziarnienia i barwy kruszyw i/lub innych surowców stosowanych do produkcji w różnym czasie;
  - wykwity wapienne w postaci białego nalotu;
  - mikrospękania włoskowate powstałe w wyniku skurczów związanych z dojrzewaniem betonu;
  - ubytki w warstwie wierzchniej/dekoracyjnej produktów, naturalne zmiany w strukturze i kolorystyce produktów będące wynikiem ich użytkowania lub/i oddziaływania warunków atmosferycznych oraz otoczenia w jakim zostały zabudowane.
- Gwarancją nie są objęte wyroby, które zostały uszkodzone, zabrudzone po wydaniu rzeczy Kupującemu i są wadliwe w wyniku:
  - niewłaściwego zaprojektowania lub wykonania podbudowy;
  - niewłaściwego doboru wyrobu do rodzaju i wielkości obciążeń;

- niezgodnego z zasadami sztuki budowlanej montażu zakupionych wyrobów (fugowanie krawężników, zagęszczanie nawierzchni maszynami pozbawionymi elementów zabezpieczających je przed zarysowaniem);
- niewłaściwego użytkowania, niezgodnego z przeznaczeniem i właściwościami zakupionych wyrobów;
- stosowania środków odladzających takich jak NaCl, CaCl<sub>2</sub>;
- niewłaściwego składowania lub transportu wyrobów.

**Niniejsza gwarancja nie ogranicza, ani nie zawiesza uprawnień Kupującego – Przedsiębiorcy wynikających z przepisów o rękojmi za wady oraz uprawnień Kupującego – Konsumenta wynikających z przepisów ustawy o prawach konsumenta, a dotyczących niezgodności towaru z umową.**

**II. Szczegółowe warunki realizacji Gwarancji dla Przedsiębiorców, przez którego rozumie się osobę fizyczną, osobę prawną lub jednostkę organizacyjną niebędącą osobą prawną, której ustawa przyznaje zdolność prawną, prowadzącą we własnym imieniu działalność gospodarczą lub zawodową i dokonującą czynności prawnej związanej bezpośrednio z jej działalnością gospodarczą lub zawodową.**

1. Uprawnienia z tytułu gwarancji Kupujący nabywa pod warunkiem pełnej i terminowej zapłaty za odebrane wyroby.
2. W przypadku uznania reklamacji – Gwarant zobowiązuje się, wedle własnego wyboru, do usunięcia wady zareklamowanych wyrobów poprzez wymianę wyrobów na wolne od wad albo ich naprawę albo obniżenie ceny.
3. W ramach gwarancji Gwarant nie ponosi kosztów rozbiórki i ponownej zabudowy wyrobów.
4. Odpowiedzialność Gwaranta z tytułu gwarancji nie obejmuje utraconych korzyści oraz szkód następczych i pośrednich, w tym w szczególności straty kapitału, stosowania wyrobów zastępczych, utraty zysków lub roszczeń klientów Kupującego.

**III. Szczegółowe warunki realizacji Gwarancji dla Konsumentów, przez których rozumie się osobę fizyczną dokonującą z przedsiębiorcą czynności prawnej niezwiązanej bezpośrednio z jej działalnością gospodarczą lub zawodową oraz osobę fizyczną zawierającą umowę związaną bezpośrednio z prowadzoną przez nią działalnością gospodarczą, jeśli z treści tej umowy wynika, że nie posiada ona dla niej charakteru zawodowego, wynikającego w szczególności z przedmiotu**

**wykonywanej przez nią działalności gospodarczej, udostępnionego na podstawie przepisów o Centralnej Ewidencji i Informacji o Działalności Gospodarczej.**

1. Jeżeli towar jest niezgodny z umową, Konsument może żądać jego naprawy lub wymiany. Gwarant uprawniony jest do zaproponowania Konsumentowi obniżenia ceny, przy czym akceptacja propozycji Gwaranta leży po stronie konsumenta.
2. Gwarant może dokonać wymiany, gdy Konsument żąda naprawy, lub Gwarant może dokonać naprawy, gdy Konsument żąda wymiany, jeżeli doprowadzenie do zgodności towaru z umową w sposób wybrany przez Konsumenta jest niemożliwe albo wymagałoby nadmiernych kosztów dla Gwaranta. Jeżeli naprawa i wymiana są niemożliwe lub wymagałyby nadmiernych kosztów dla Gwaranta, to może on odmówić doprowadzenia towaru do zgodności z umową. W takim przypadku, Gwarant uprawniony jest do zaproponowania Konsumentowi obniżenia ceny, przy czym akceptacja propozycji Gwaranta leży po stronie Konsumenta.
3. Przy ocenie nadmierności kosztów, Gwarant uwzględni się wszelkie okoliczności sprawy, w szczególności znaczenie braku zgodności towaru z umową, wartość towaru zgodnego z umową oraz nadmierne niedogodności dla Konsumenta powstałe wskutek zmiany sposobu doprowadzenia towaru do zgodności z umową.
4. Gwarant dokonuje naprawy lub wymiany w rozsądnym czasie od chwili, w której został poinformowany przez Konsumenta o braku zgodności z umową, i bez nadmiernych niedogodności dla Konsumenta, uwzględniając specyfikę towaru oraz cel, w jakim Konsument go nabył. Koszty naprawy lub wymiany, w tym w szczególności koszty opłat pocztowych, przewozu, robocizny i materiałów, ponosi Gwarant.
5. Konsument udostępnia Gwarantowi towar podlegający naprawie lub wymianie. Gwarant odbiera od Konsumenta towar na swój koszt.
6. Jeżeli towar został zamontowany przed ujawnieniem się braku zgodności towaru z umową, Gwarant demontuje towar oraz montuje go ponownie po dokonaniu naprawy lub wymiany albo zleca wykonanie tych czynności na swój koszt.
7. Konsument nie jest zobowiązany do zapłaty za zwykłe korzystanie z towaru, który następnie został wymieniony.

# WARUNKI PRAWIDŁOWEJ ZABUDOWY

Produkty Polbruk® w procesie produkcji i magazynowania poddawane są procesom kontrolnym zgodnymi z obowiązującymi normami i przepisami. Dla wszystkich produkowanych wyrobów zostały ustalone właściwe tzw. dokumenty odniesienia którymi są normy europejskie EN. W tym zakresie stosujemy odpowiednio:

- dla betonowej kostki brukowej — normę EN 1338:2003 oraz EN 1338:2003/AC:2006 Betonowe kostki brukowe. Wymagania i metody badań;
- dla krawężników, obrzeży — normę EN 1340:2003 oraz EN 1340:2003/AC:2006 Krawężniki betonowe. Wymagania i metody badań;
- dla betonowych płyt brukowych — normę EN 1339:2003 oraz EN 1339:2003/AC:2006 Betonowe płyty brukowe. Wymagania i metody badań;
- dla elementów małej architektury — normę PN-EN 13198:2005 Prefabrykaty betonowe. Elementy małej architektury ulic i ogrodów\*;
- wymagania dotyczące elementów murowych — norma EN 771-3:2011, Część 3: Elementy murowe z betonu kruszywowego (z kruszywami zwykłymi i lekkimi).

Polbruk S.A. w swej działalności stosuje obowiązujące przepisy prawne dotyczące dopuszczania wyrobów do obrotu tj.:

1. Ustawę o wyrobach budowlanych z dnia 16 kwietnia 2004 r.
2. Rozporządzenie PE i Rady UE nr 305/2011.

Wszystkie oferowane przez nas wyroby posiadają badania typu i objęte są bieżącą kontrolą w ramach Systemu Zakładowej Kontroli Produkcji. Na tej podstawie, dla poszczególnych rodzajów wyrobów zostały wystawione „Deklaracje Właściwości Użytkowych” lub „Krajowe Deklaracje Właściwości Użytkowych” (dostępne na stronie internetowej (<https://polbruk.pl/pl/do-pobrania>)). Po zakończeniu procesu kontroli, wyroby spełniające deklarowane właściwości, oznakowane są znakiem CE lub znakiem budowlanym B, co upoważnia do wprowadzenia ich do obrotu. Oznakowanie CE lub znak budowlany B umieszczane jest na etykiecie informacyjnej przyklejanej do każdego pakietu wyrobu.

Systematyczne stosowanie procedur kontrolnych, pozwala zapewnić że, Polbruk S.A. jako producent, gwarantuje Państwu właściwą jakość i trwałość swoich wyrobów pod warunkiem zachowania warunków prawidłowej zabudowy.

- \* Płyty brukowe, takie jak: Multicomplex, Oland III Metrik mogą być stosowane jako materiał do wykonywania (utwardzania) podjazdów dla ruchu pieszego i lekkiego ruchu kołowego. W tym celu konieczne jest przygotowanie podbudowy z kruszywa łamanego oraz układanie ich bezpośrednio na podsypce cementowo-piaskowej, zapewniającej stabilne podparcie płyt, uniemożliwiające przemieszczanie poszczególnych elementów podczas eksploatacji.

- \* W tym przeznaczeniu i zakresie stosowania płyt ogrodowych Lira i Linea oraz gazonów/donic: Mała architektura ogrodów i osiedli, zgodnie z normą i projektem. Elementy do wewnętrznego, jak i zewnętrznego zastosowania. Kształtują krajobraz, nie przenoszą obciążeń od ruchu pojazdów. Odporne na zamrażanie i rozmrażanie bez udziału soli odładzających. Stosować nie wcześniej, niż 7 dni po dacie produkcji. Deklarowane cechy techniczne wyrobu budowlanego: — odchyłki wymiarowe (dł., szer., wys.)  $\pm 5$  mm (dla wymiarów  $> 1000$  mm  $\pm 10$  mm) — klasa betonu:  $\geq C 30/37$ ; nasiąkliwość:  $N < 7\%$ .

## WARUNKI PRAWIDŁOWEJ ZABUDOWY

### PODBUDOWA

Szczególnie istotne jest wykonanie właściwej podbudowy pod betonową kostkę brukową, płyty chodnikowe i płyty ażurowe. Podbudowa powinna być wykonana zgodnie z projektem uwzględniającym rodzaj gruntu, warunki odwodnienia i sposób eksploatacji. Niezachowanie tego warunku może spowodować uszkodzenie wyrobów.

### SPRAWDZENIE DOSTARCZONEGO MATERIAŁU PRZED ZABUDOWĄ

Przed rozpoczęciem prac należy sprawdzić, czy dostarczony materiał jest zgodny z zamówieniem lub z danymi na dokumencie dostawy WZ oraz czy poszczególne asortymenty towaru pochodzą z tej samej partii produkcyjnej. Ponadto należy natychmiast skontrolować, czy materiał nie wykazuje uszkodzeń transportowych lub innych widocznych braków. Wszelkie wątpliwości dotyczące wyrobów należy zgłaszać Sprzedawcy lub przedstawicielowi firmy Polbruk S.A. przed zabudową wyrobu. Zabudowa wyrobu z widocznymi wadami oznacza akceptację jego wyglądu.

### FUGOWANIE NAWIERZCHNI Z KOSTEK I PŁYT

Przy układaniu kostek i płyt należy zachować spoiny — fugi, które nie powinny być mniejsze niż 2-3 mm. Znajdujące się na kostce fabrycznie wykonane wypustki dystansowe nie zwalniają z obowiązku zachowania odpowiedniej fugi. Do fugowania nawierzchni z kostki brukowej (wypełniania szczelin międzykostkowych) należy stosować piaski płukane wolne od zanieczyszczeń. Zastosowanie piasków zbyt drobnych lub zapylnych może powodować trwałe zanieczyszczenie powierzchni. Niezachowanie warunku odpowiedniej wielkości fugi może spowodować uszkodzenie krawędzi przylicowych, a w skrajnych przypadkach pęknięcia wyrobów.

## FUGOWANIE KRAWĘŻNIKÓW I OBRZEŻY

Dla krawężników i obrzeży również należy zachować odpowiednie szerokości spoiny — fugi nie mniej niż 3-5 mm. Producent nie zaleca fugowania tych elementów zaprawą cementową. W przypadku konieczności fugowania zaleca się wykonać to masami elastycznymi. Ławy pod krawężniki i obrzeża należy wykonywać zgodnie z projektem. Niezachowanie tych warunków może spowodować uszkodzenie krawędzi przylicowych.

Bardziej szczegółowe informacje na temat zabudowy wyrobów podajemy w poradniku brukarskim i w Instrukcjach zabudowy poszczególnych rodzajów wyrobów dostępnych na naszej stronie internetowej <https://polbruk.pl/pl/do-pobrania>

## RÓŻNICE W ODCIENIACH

Betonowe kostki brukowe itp. mogą wykazywać niejednorodność w zabarwieniu spowodowaną nieuniknionymi zmianami właściwości surowców (piasek, żwir, cement). Składniki te posiadają naturalną zmienność kolorystyczną. W celu zmniejszenia naturalnych różnic kolorystycznych, należy układać powierzchnie z kilku palet naraz (min. 3 palety). Mieszanie kostek brukowych w procesie zabudowy prowadzi do uzyskania jednolitości i naturalności nawierzchni. Układanie powierzchni z pojedynczych palet, warstwa po warstwie, prowadzi do powstawania wyraźnych różnic w odcieniu układanej nawierzchni.

## WYKWITY WAPIENNE

Na powierzchni betonowych elementów brukowych (kostka brukowa, krawężniki itp.) mogą występować wykwyty wapienne w postaci białych nalotów. Występowanie powyższego zjawiska jest związane z naturalnymi procesami zachodzącymi w dojrzewającym betonie i nie wpływa negatywnie na jego właściwości. Wykwity nie są wadą wyrobu, podlegają zanikaniu pod wpływem warunków atmosferycznych oraz poprzez normalne użytkowanie nawierzchni.

**UWAGA!** Nie należy impregnować kostki, na której wystąpił wykwit wapienny, ponieważ działanie takie może spowodować zatrzymanie procesu naturalnego jego zanikania.

## MIKROSPĘKANIA WŁOSKOWATE

Na powierzchni wyrobów mogą występować mikrospeknięcia włoskowate, które szczególnie uwidaczniają się na wilgotnej nawierzchni, podczas jej schnięcia, np. po opadach atmosferycznych. Zjawisko to spowodowane jest naturalnym skurczem zachodzącym podczas procesu wiązania cementu. Na podstawie wielu publikacji dotyczących tej tematyki oraz własnych wieloletnich doświadczeń możemy stwierdzić, że w przypadku wyrobów spełniających deklarowane cechy, omawiane mikrospeknięcia nie obniżają własności użytkowych oraz trwałości wyrobu.

## ZASADY UTRZYMANIA NAWIERZCHNI

Betonowa kostka brukowa itp. jest materiałem, który doskonale przenosi obciążenia związane z ruchem pieszym czy kołowym. Jednakże na powierzchnię ułożoną z kostki brukowej itp. nie należy zrzucać żadnych ciężkich przedmiotów o ostrych krawędziach, nie należy ich także po powierzchni przesuwac. Działanie takie może spowodować trwałe uszkodzenia mechaniczne.

Betonowa kostka brukowa nie jest materiałem odpornym na zabrudzenia zewnętrzne (ziemia, glina, oleje silnikowe, kawa, wino itp.). Należy zatem dbać o utrzymanie czystości powierzchni

z kostki brukowej i nie doprowadzać do powstawania wyżej opisanych zanieczyszczeń. Istnieje możliwość zastosowania środków impregnujących, które poprawiają łatwość utrzymania powierzchni w czystości, jednakże czynności związane z impregnowaniem trzeba cyklicznie powtarzać ze względu na ograniczony czas skutecznego działania impregnatu. Do czyszczenia nawierzchni z kostki brukowej można stosować myjki ciśnieniowe.

W przypadku prowadzenia jakichkolwiek robot budowlanych w sąsiedztwie nawierzchni składających się z produktów Polbruk należy powierzchnię tą starannie zabezpieczyć. Szczególnie dotyczy to plam po zaprawach i klejach na bazie cementu, które są bardzo trudno usuwalne.

## UTRZYMANIE NAWIERZCHNI ZIMĄ!

Wymienione zalecenia są szczególnie istotne w pierwszym roku po ułożeniu. Stosowanie poniższych takich zasad jest właściwe również ze względu na ochronę środowiska.

1. Nawierzchnię z betonowych płyt na bieżąco odśnieżać nie dopuszczając do powstania warstwy ubitego śniegu — lodu.
2. Środki odladzające stosować, tylko wtedy, gdy jest to niezbędne.
3. Stosować środki chemiczne w ilości na jednostkę powierzchni wynikającą z instrukcji.
4. Stosować środki odladzające o właściwej granulacji (rozdrobieniu). Nie stosować środków zbrylonych.
5. Rozprowadzić zalecaną ilość środka odladzającego równomiernie po całej czyszczonej nawierzchni, aby zapewnić jego optymalną skuteczność.
6. Jeżeli jest to możliwe nie stosować środków chemicznych — zamiennie stosować materiały sypkie powodujące „uszkadzanie” zlodowaciałych powierzchni.

W tym zakresie zalecamy:

- Stosować materiał, który był użyty do spoinowania nawierzchni tzn. piasek płukany 0-2 mm.
- Nie stosować drobnoziarnistych kruszyw łamanych o ostrych krawędziach.
- Nie stosować materiałów zapylnych, zabrudzonych np. odpadów po spalaniu węgla itp.
- W okresach kiedy nawierzchnia jest wolna od lodu i śniegu usuwać nadmiar wcześniej naniesionych materiałów.

**UWAGA,** nie stosować! Środki do odladzania nawierzchni: chlorek sodu i chlorek wapnia działają destrukcyjnie na beton. Częste oraz intensywne stosowanie tych substancji może spowodować odbarwienia wyrobów, powstanie plam i zacieków na nawierzchni.

## REKOMENDOWANY SPOSÓB UKŁADANIA PŁYT OGRODOWYCH LINEA I LIRA

Układanie pojedynczych płyt w ogrodzie „Step by Step” Pojedyncze płyty układamy na podłożu z drobnego żwiru 2-5 mm lub 4-8 mm, warstwa powinna mieć około 5 cm. Odległość pomiędzy elementami powinna wynosić „jeden krok” czyli około 60 cm.

## INFORMACJE DODATKOWE

1. Wyroby są sprzedawane na paletach transportowych i zabezpieczone taśmą lub folią. Wyroby postarzane sprzedawane są na paletach transportowych lub pakowane w Big-Bagi (tzw. kontenery elastyczne). Big-Bagi dodatkowo umieszczone są na paletach transportowych. Palety transportowe podlegają zwrotowi. Koszt Big-Baga został wliczony w cenę wyrobu, opakowanie nie podlega zwrotowi.
2. Niektóre typy kostek brukowych mają kostki brzegowe i półkolkowe, które są oferowane wraz z kostkami podstawowymi w ściśle określonej ilości na m<sup>2</sup>. Ewentualny nadmiar kostek brzegowych i półkolkowych nie podlega zwrotowi, zaś ich ewentualny niedobór powinien być uzupełniony przez docinanie kostek podstawowych.
3. Zapotrzebowanie kostek brukowych na m<sup>2</sup> układanej powierzchni obejmuje także fugi i zgodnie z tym wyroby będą tak dostarczane, żeby można było z nich ułożyć powierzchnię zamówioną przy zachowaniu wymiaru siatki (należy uwzględnić ewentualne odcinki). Prawie wszystkie rodzaje kostki brukowej posiadają specjalne dystansowe występy, jednakże nie są one wystarczające, aby zastąpić niezbędne fugi, których wielkość zależy od systemu wynosi od 2 mm do 3 mm.
4. Oferowane przez nas wyroby postarzane wykonywane są w technologii obijania w bębnie i bezpośrednio po tym pakowane do Big-Bagów. Z założeń, jakie przyjęliśmy dla wyrobów o powierzchni postarzanej oraz z możliwości technologicznych wynika, że stopień obicia poszczególnych kostek jest niepowtarzalny. Należy na początku układania tego rodzaju kostek oceniać uzyskany wygląd nawierzchni. W przypadku braku akceptacji uzyskanego efektu lub w przypadku dużej ilości kostek uszkodzonych należy przerwać roboty i zgłosić to w punkcie zakupu kostki. Po ułożeniu reklamacje związane ze sposobem obicia kostek nie będą rozpatrywane.
5. Celem zapewnienia identyfikowalności wyrobu prosimy Klientów o zachowanie etykiet – z informacją o wyrobie.

## ZABUDOWA WYROBÓW

**Do uzyskania właściwej gry kolorów układanej nawierzchni i dla wyeliminowania wielkopowierzchniowych różnic odcieni koloru, kostkę lub płyty należy układać mieszając ją z trzech różnych palet. Różnice te wynikają z faktu, iż kostka/płyta brukowa ze względu na swoje właściwości i składniki jest produktem naturalnym, który podlega wahaniom odcieni.**



**Niewłaściwe ułożenie kostki**



**Właściwe ułożenie kostki**

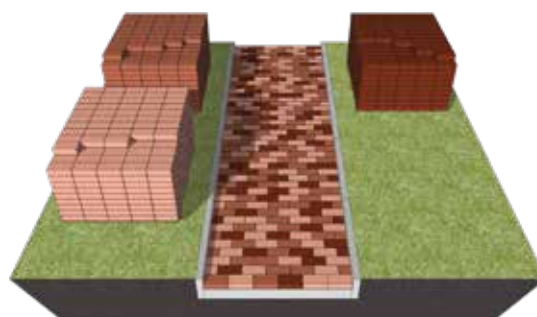

# ZASADY BEZPIECZEŃSTWA PODCZAS PRAC BRUKARSKICH

## 1. Transport ręczny:

- Przestrzegaj dopuszczalnych norm dźwigania:

Rodzaj pracy	Mężczyźni	Kobiety	Kobiety w ciąży/ kobiety w okresie karmienia	Młodociani do lat 16		Młodociani od lat 16 do lat 18	
				Chłopcy	Dziewczęta	Chłopcy	Dziewczęta
Stała	30	12	3/6	8	5	12	8
Dorywcza	50	20	3/10	15	10	20	14

- Mniej dźwigaj - transportuj wózkami i taczkami.
- Używaj chwytaków do transportu kostek, obrzeży, krawężników.
- Dźwigaj ciężkie przedmioty na prostych plecach i zgiętych nogach, nie przenoś ciężarów przy skręcie tułowia.

## 2. Ergonomia/pozycja pracy:

- Zmieniaj pozycję ciała podczas pracy.
- Zaplanuj przerwy i/lub wykonywanie pracy wymagającej innej pozycji ciała.
- Kostkę, obrzeża do cięcia w miarę możliwości umieszczaj na odpowiedniej wysokości aby pracować w wyprostowanej pozycji.

## 3. Separacja ruchu, wygrodenie strefy pracy:

- Zachowaj odstęp od pracujących maszyn i urządzeń (zagęszczarki, koparki, ładowarki, walce drogowe) oraz pojazdów w obrębie czynnych ulic.
- Wyznacz i oznacz teren prowadzonych prac (odseparowanie fizyczne od ruchu pojazdów, osób postronnych, jako uzupełnienie: taśmy ostrzegawcze, znaki).
- Zabezpiecz wykopy, miejsca poniżej poziomu terenu.

## 4. Widoczność:

- Zadbaj o to abyś był widoczny (używaj certyfikowanej odzieży ochronnej, która zagwarantuje, że będziesz widoczny nawet w trudnych warunkach).
- Ogranicz stosowanie kamizelek odblaskowych (luźna, może zostać wciągnięta przez obracające się elementy maszyn i narzędzi).
- Zapewnij odpowiednie oświetlenie (przy cięciu precyzyjnym lub kostek małych rozmiarów).

## 5. Środki ochrony indywidualnej:

- Stosuj odzież ochronną, rękawice ochronne oraz pełne buty z podeszwą antypoślizgową, wkładką antyprzebiciową i podnoskiem.
- Podczas pracy w pozycji klęczącej zawsze używaj nakolanników.
- Pracuj zagęszczarką z użyciem rękawic antywibracyjnych oraz ochronników słuchu.
- Przy cięciu mechanicznym stosuj okulary ochronne, maseczkę przeciwpyłową, ochronniki słuchu.
- Podczas pracy w sąsiedztwie ruchu ulicznego używaj hełmu ochronnego.

## 6. Narzędzia/elektronarzędzia, sprzęt:

- Zaopatruj się w urządzenia z wymaganymi certyfikatami / deklaracjami, oznaczone znakiem CE
- Zapoznaj się z instrukcją obsługi dostarczoną przez producenta, w której znajdziesz informacje dotyczące bezpiecznego użytkowania, konserwacji, regulacji, montażu, transportu.
- Każdorazowo sprawdź wizualnie stan techniczny, zwróć uwagę m.in. na stan przewodu i wtyczki zasilającej, obudowy, osłon.
- Przed użyciem sprawdź czy pozapinane są wszystkie guziki i czy nie zwisają luźno części odzieży, zwróć uwagę na mankiety, paski, bandaże, długie włosy należy spiąć, zdjąć z rąk wszystkie zbędne przedmioty, jak pierścionki, obrączki, bransoletki.
- Zapewnij wymagane przeglądy/konserwacje:
  - Nigdy nie pracuj uszkodzonymi lub zepsutymi narzędziami,
  - Używaj narzędzi zgodnie z przeznaczeniem, dostosuj narzędzia do zaplanowanej pracy.

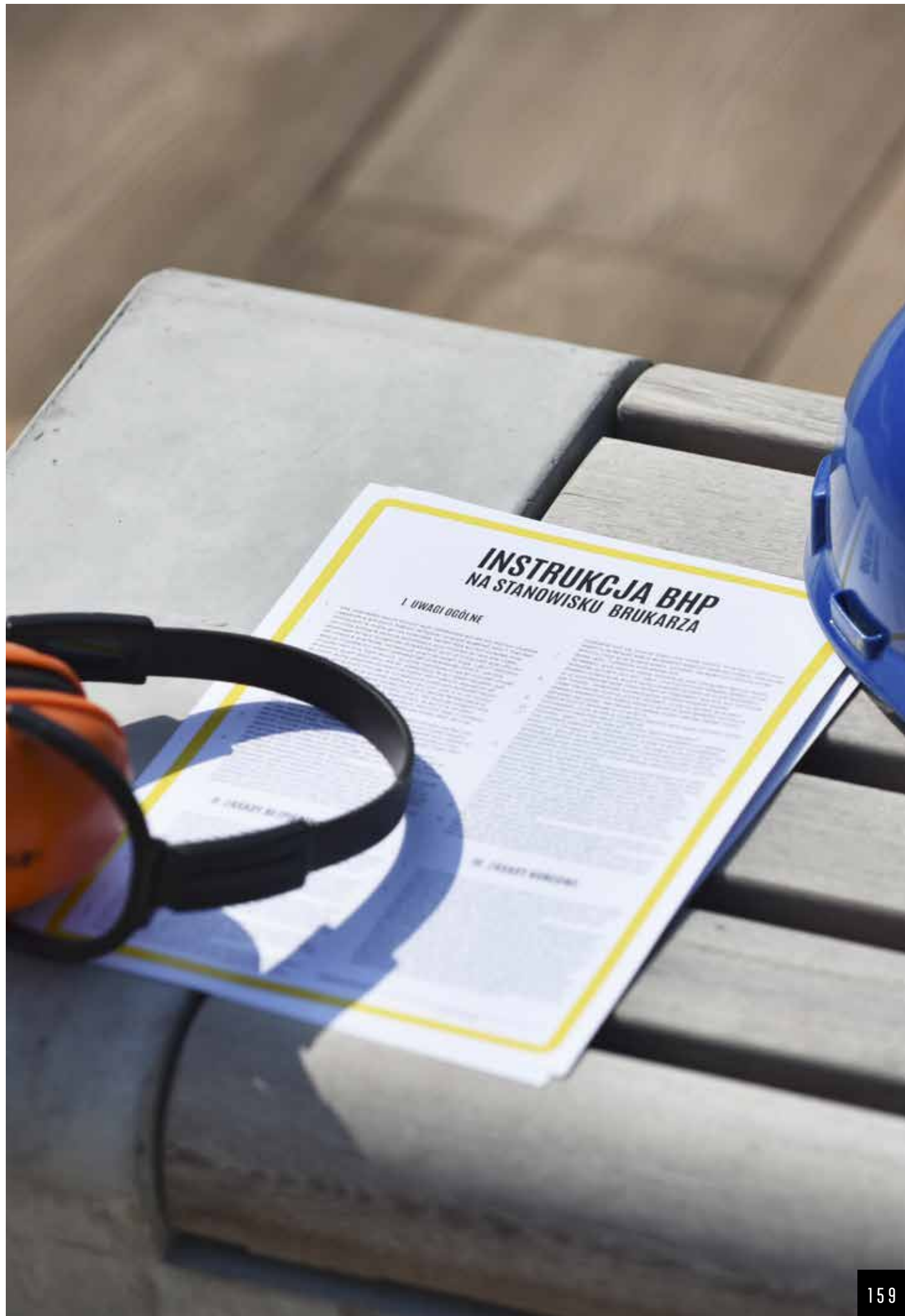

# INSTRUKCJA BHP NA STANOWISKU BRUKARZA

## I UWAGI OGÓLNE

## II UWAGI WYKŁADNI

POBIERZ APLIKACJĘ  
WWW.POLBRUK.PL/PL/  
STREFA-ARCHITEKTA



## POZNAJ NASZ **KALKULATOR OGRODZEŃ**



| ↑ | Ogrodzenie **Neo** | faktura:  
**gładka**, kolor: **stalowy** | więcej  
s. 158

| → | Ogrodzenie **Murro** |  
faktura: **gładka** | kolor: **nerino** |  
więcej s. 130 - 131

| → | Ogrodzenie **Antara** |  
faktura: **łamana** | kolor: **latte** |  
więcej s. 128

| → | Ogrodzenie **Antara** |  
faktura: **łamana** | kolor: **paloma**  
| więcej s. 128

| ↘ | Ogrodzenie **Neo** | faktura:  
**gładka** | kolor: **stalowy** (pustak),  
**grafitowy** (daszek) | więcej  
s. 158

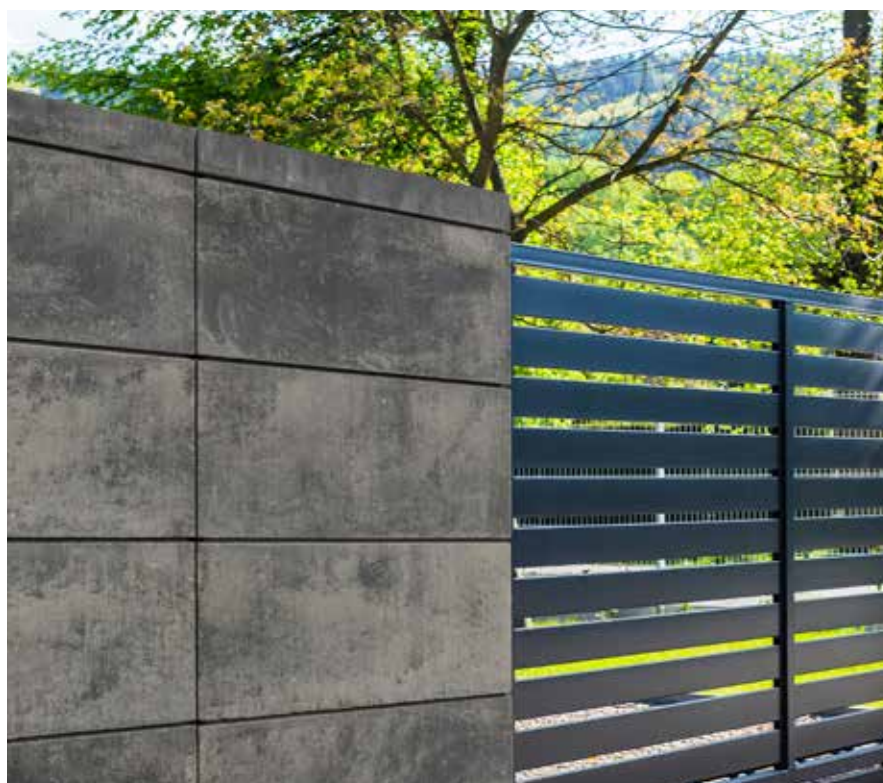





WWW.POLBRUK.PL/  
PL/DEKLARACJE-  
WLASCIWOSCI-  
UZYTKOWYCH



POLBRUK.PL

# DEKLARACJE, ULOTKI, INSTRUKCJE NA NASZEJ STRONIE WWW

DEKLARACJE WŁAŚCIWOŚCI UŻYTKOWYCH,  
KRAJOWE DEKLARACJE WŁAŚCIWOŚCI UŻYTKOWYCH  
ZNAJDZIESZ W ZAKŁADCE: [WWW.POLBRUK.PL/PL/  
DEKLARACJE-WLASCIWOSCI-UZYTKOWYCH](http://WWW.POLBRUK.PL/PL/DEKLARACJE-WLASCIWOSCI-UZYTKOWYCH)



POLBRUK.PL

# INSTRUKCJE I PORADNIKI



MUREK ALBERO



L-KA TIGELA



OGRODZENIE MURRO



OBRZEŻE FLESZ



WWW.POLBRUK.PL  
/PL/INSPIRACJE





WWW.POLBRUK.PL  
/PL/GDZIE-KUPIC



| ⌘ | Polbruk **Ideo** | faktura: **gładka** | kolor: **nerino** | więcej s. 20 - 22

| ⌘ | Murek **Albero**/Daszek **Neo** | faktura: **gładka** | kolor: **alpen**/faktura: **gładka** | kolor: **stalowy** | więcej s. 116 - 117

| ⬅ | Polbruk **Commix** | faktura: **gładka** | kolor: **boho** | więcej s. 14 - 15

| ⬅ | Polbruk **Lamell** | faktura: **drobnołukana** | kolor: **bianka** | więcej s. 23 - 25

| ⬆ | Palisada **Zen** | faktura: **utwardzana** | kolor: **grafitowy** | więcej s. 122 - 123

| ⬆ | Polbruk **Napoli** | faktura: **gładka** | kolor: **onyx** | więcej s. 33 - 35

| ⌘ | Polbruk **MultiComplex** | faktura: **gładka** | kolor: **nerino** | więcej s. 30 - 31

**Polbruk**   
A CRH COMPANY

 [polbruk.pl](https://polbruk.pl)

 [facebook.com/polbruk](https://facebook.com/polbruk)

 [facebook.com/JestemFachowcem](https://facebook.com/JestemFachowcem)

 [instagram.com/polbruk\\_inspirujemy](https://instagram.com/polbruk_inspirujemy)

 [tiktok.com/@polbruk\\_inspirujemy](https://tiktok.com/@polbruk_inspirujemy)

DOSTAWCY CEMENTU, KRUSZYW, PODBUDÓW

 **Cement Ożarów**  
A CRH COMPANY

 **Trzuskawica**  
A CRH COMPANY

 **Bosta-Beton**  
A CRH COMPANY

---

Cennik ma charakter wyłącznie informacyjny. Wszelkie informacje zawarte w cenniku nie są prawnie wiążące i nie stanowią oferty rozumieniu art. 66 §1 Kodeksu cywilnego. W **Cenniku Produktów Polbruk** wszystkie podane ceny są detaliczne, rekomendowane przez producenta.